

Fiche parcelle cadastrale

Baldersheim
18 100

Fiche éditée le 29 juillet 2022 à 17h01 (UTC +0200)
Par DGFIP

AVERTISSEMENT :

Les informations présentes sur cette fiche sont fournies à titre informatif.
Elles sont issues des bases de données du portail Géofoncier et de la DGFIP telles qu'elles se présentent à la date d'édition de cette fiche.

CARACTERISTIQUES

Commune : Baldersheim (68015)
Préfixe : 000
Section : 18
Numéro : 100

Adresse postale la plus proche :
Adresse Indeterminée

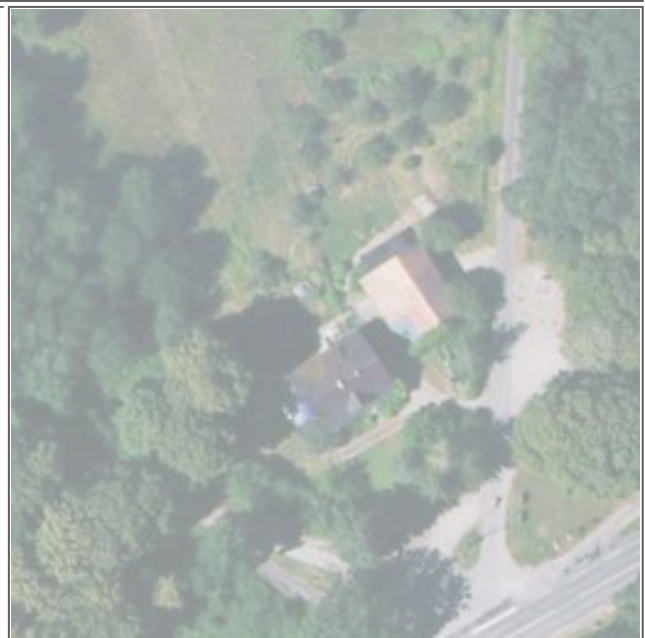

INFORMATIONS CADASTRALES

Contenance cadastrale : 20 a 54 ca *
Parcelle arpentée : non

Parcelle issue d'une division effectuée par
Guillaume KLING en 2021 (document d'arpentage).

Lieu-dit cadastral : HART SALSECKE

* Ne vaut pas certificat de surface

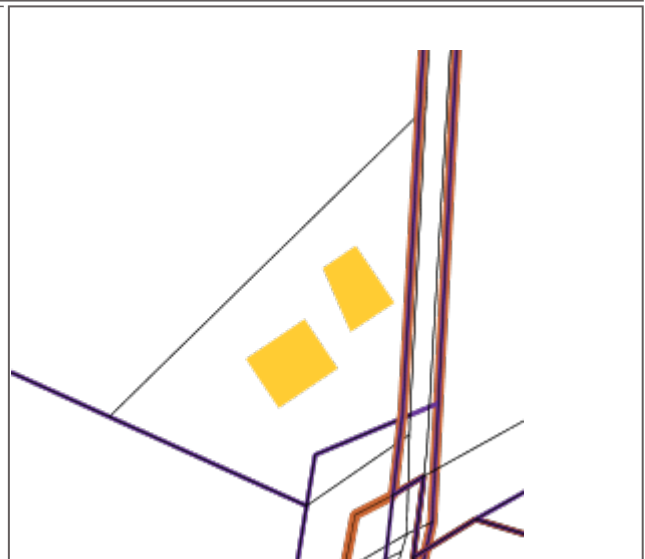

GEOMETRES-EXPERTS

Dossier(s) de géomètre-expert situé(s) sur la parcelle ou citant la parcelle :

- Division et partage de propriété en 2021 par Guillaume KLING (dossier 2021069 detenu par Cabinet GEOMEX Sarl à associé unique)
2 documents disponibles sur Géofoncier

Coordonnées des détenteurs :

Bientôt disponible

URBANISME

Info urbanisme indéterminée

RISQUES

Lien de génération du rapport Géorisques

<https://www.georisques.gouv.fr/mes-risques/connaitre-les-risques-pres-de-moi/rapport?lon=7.459594488240953&lat=47.79665539685941&isCadastre=true>

VALEURS FONCIERES VENALES *

Aucune vente trouvée sur cette parcelle.