

## Rapport de mission de repérage des matériaux et produits contenant de l'amiante pour l'établissement du constat établi à l'occasion de la vente d'un immeuble bâti

Articles R.1334-29-7, R.1334-14, R.1334-15 et 16, R.1334-20 et 21 du Code de la Santé Publique (introduits par le Décret n°2011-629 du 3 juin 2011) ;  
 Arrêtés du 12 décembre 2012 ;

A INFORMATIONS GENERALES	
<b>A.1 DESIGNATION DU BATIMENT</b>	
Nature du bâtiment : <b>Bâtiment</b> Cat. du bâtiment : Nombre de Locaux : Etage : Numéro de Lot : Référence Cadastre : <b>NC</b> Date du Permis de Construire : <b>Non Communiquée</b> Adresse : <b>ANCIENNE CASERNE POMPIERS 25 rue Calmette 39570 MONTMOROT</b>	Escalier : Bâtiment : Porte : Propriété de: <b>COMMUNE DE MONTMOROT 2 Place de la Mairie 39570 MONTMOROT</b>
<b>A.2 DESIGNATION DU DONNEUR D'ORDRE</b>	
Nom : <b>COMMUNE DE MONTMOROT</b> Adresse : <b>2 Place de la Mairie 39570 MONTMOROT</b> Qualité :	Documents fournis : <b>Néant</b> Moyens mis à disposition : <b>Néant</b>
<b>A.3 EXECUTION DE LA MISSION</b>	
<b>Rapport N° : 12503 COMMUNE DE MONTMOROT A</b> <b>Le repérage a été réalisé le : 20/02/2019</b> Par : <b>CARTAUX Laurent</b> N° certificat de qualification : <b>B2C-0053</b> Date d'obtention : <b>28/07/2017</b> Le présent rapport est établi par une personne dont les compétences sont certifiées par : <b>B2C</b> <b>16 rue Eugène Delacroix 67200 STRASBOURG</b> Date de commande : 11/02/2019	Date d'émission du rapport : <b>23/02/2019</b> Accompagnateur : <b>Aucun</b> Laboratoire d'Analyses : <b>ITGA</b> Adresse laboratoire : <b>15 Route des Gardes 92190 MEUDON</b> Numéro d'accréditation : <b>N°1-0966</b> Organisme d'assurance professionnelle : <b>ALLIANZ</b> Adresse assurance : <b>5 C esplanade Charles De Gaulle 33081 BORDEAUX CEDEX</b> N° de contrat d'assurance : <b>55795969</b> Date de validité : <b>31/12/2019</b>
<b>B CACHET DU DIAGNOSTIQUEUR</b>	
Signature et Cachet de l'entreprise 	<b>Date d'établissement du rapport :</b> Fait à <b>LONS LE SAUNIER</b> le <b>23/02/2019</b> Cabinet : <b>D E M</b> Nom du responsable : <b>CARTAUX Laurent</b> Nom du diagnostiqueur : <b>CARTAUX Laurent</b>

*Le présent rapport ne peut être reproduit que dans son intégralité, et avec l'accord écrit de son signataire.*

Amiante

**C SOMMAIRE**

<b>INFORMATIONS GENERALES .....</b>	<b>1</b>
DESIGNATION DU BATIMENT .....	1
DESIGNATION DU DONNEUR D'ORDRE .....	1
EXECUTION DE LA MISSION .....	1
<b>CACHET DU DIAGNOSTIQUEUR .....</b>	<b>1</b>
<b>SOMMAIRE .....</b>	<b>2</b>
<b>CONCLUSION(S) .....</b>	<b>3</b>
LISTE DES LOCAUX NON VISITES ET JUSTIFICATION.....	3
LISTE DES ELEMENTS NON INSPECTES ET JUSTIFICATION .....	3
<b>PROGRAMME DE REPERAGE .....</b>	<b>4</b>
LISTE A DE L'ANNEXE 13-9 DU CODE DE LA SANTE PUBLIQUE (ART R.1334-20).....	4
LISTE B DE L'ANNEXE 13-9 DU CODE DE LA SANTE PUBLIQUE (ART R.1334-21).....	4
<b>CONDITIONS DE REALISATION DU REPERAGE.....</b>	<b>5</b>
<b>RAPPORTS PRECEDENTS.....</b>	<b>5</b>
<b>RESULTATS DETAILLES DU REPERAGE.....</b>	<b>5</b>
LISTE DES PIECES VISITEES/NON VISITEES ET JUSTIFICATION.....	5
DESCRIPTION DES REVETEMENTS EN PLACE AU JOUR DE LA VISITE.....	5
LA LISTE DES MATERIAUX OU PRODUITS CONTENANT DE L'AMIANTE, SUR DECISION DE L'OPERATEUR .....	5
LA LISTE DES MATERIAUX OU PRODUITS CONTENANT DE L'AMIANTE, APRES ANALYSE.....	5
LA LISTE DES MATERIAUX SUSCEPTIBLES DE CONTENIR DE L'AMIANTE, MAIS N'EN CONTENANT PAS. ....	5
COMMENTAIRES .....	6
<b>ELEMENTS D'INFORMATION .....</b>	<b>6</b>
<b>ANNEXE 1 – CROQUIS .....</b>	<b>7</b>
<b>ATTESTATION(S).....</b>	<b>9</b>

**D CONCLUSION(S)**

Dans le cadre de la mission décrit en tête de rapport, il n'a pas été repéré de matériaux et produits susceptibles de contenir de l'amiante

**Liste des locaux non visités et justification**

Aucun

**Liste des éléments non inspectés et justification**

Aucun

## E PROGRAMME DE REPERAGE

La mission porte sur le repérage de l'amiante dans les éléments suivants (liste A et liste B de l'annexe 13-9 du code de la santé publique) :

### Liste A de l'annexe 13-9 du code de la santé publique (Art R.1334-20)

COMPOSANT À SONDER OU À VÉRIFIER
Flocages
Calorifugeages
Faux plafonds

L'opérateur communiquera au préfet les rapports de repérage de certains établissements dans lesquels il a identifié des matériaux de la liste A contenant de l'amiante dégradés, qui nécessitent des travaux de retrait ou confinement ou une surveillance périodique avec mesure d'empoussièrement. Cette disposition a pour objectif de mettre à la disposition des préfets toutes les informations utiles pour suivre ces travaux à venir et le respect des délais. Parallèlement, le propriétaire transmettra au préfet un calendrier de travaux et une information sur les mesures conservatoires mises en œuvre dans l'attente des travaux. Ces transmissions doivent également permettre au préfet d'être en capacité de répondre aux cas d'urgence (L.1334-16)

### Liste B de l'annexe 13-9 du code de la santé publique ( Art R.1334-21)

COMPOSANT DE LA CONSTRUCTION	PARTIE DU COMPOSANT À VÉRIFIER OU À SONDER
<b>1. Parois verticales intérieures</b>	
Murs et cloisons « en dur » et poteaux (périphériques et intérieurs). Cloisons (légères et préfabriquées), gaines et coffres.	Enduits projetés, revêtements durs (plaques menuiserie, amiante-ciment) et entourages de poteaux (carton, amiante-ciment, matériau sandwich, carton + plâtre), coffrage perdu. Enduits projetés, panneaux de cloisons.
<b>2. Planchers et plafonds</b>	
Plafonds, poutres et charpentes, gaines et coffres. Planchers.	Enduits projetés, panneaux collés ou vissés. Dalles de sol
<b>3. Conduits, canalisations et équipements intérieurs</b>	
Conduits de fluides (air, eau, autres fluides...) Clapets/volets coupe-feu Portes coupe-feu. Vide-ordures.	Conduits, enveloppes de calorifuges. Clapets, volets, rebouchage. Joints (tresses, bandes). Conduits.
<b>4. Éléments extérieurs</b>	
Toitures. Bardages et façades légères. Conduits en toiture et façade.	Plaques, ardoises, accessoires de couverture (composites, fibres-ciment), bardeaux bitumineux. Plaques, ardoises, panneaux (composites, fibres-ciment). Conduits en amiante-ciment : eaux pluviales, eaux usées, conduits de fumée.

## F CONDITIONS DE REALISATION DU REPERAGE

Date du repérage : 20/02/2019

Le repérage a pour objectif une recherche et un constat de la présence de matériaux ou produits contenant de l'amiante selon la liste citée au programme de repérage.

Conditions spécifiques du repérage :

Ce repérage est limité aux matériaux accessibles sans travaux destructifs c'est-à-dire n'entraînant pas de réparation, remise en état ou ajout de matériau ou ne faisant pas perdre sa fonction au matériau.

En conséquence, les revêtements et doublages (des plafonds, murs, sols ou conduits) qui pourraient recouvrir des matériaux susceptibles de contenir de l'amiante ne peuvent pas être déposés ou détruits.

Procédures de prélèvement :

Les prélèvements sur des matériaux ou produits susceptibles de contenir de l'amiante sont réalisés en vertu des dispositions du Code du Travail.

Le matériel de prélèvement est adapté à l'opération à réaliser afin de générer le minimum de poussières. Dans le cas où une émission de poussières est prévisible, le matériau ou produit est mouillé à l'eau à l'endroit du prélèvement (sauf risque électrique) et, si nécessaire, une protection est mise en place au sol ; de même, le point de prélèvement est stabilisé après l'opération (pulvérisation de vernis ou de laque, par exemple).

Pour chaque prélèvement, des outils propres et des gants à usage unique sont utilisés afin d'éliminer tout risque de contamination croisée. Dans tous les cas, les équipements de protection individuelle sont à usage unique.

L'accès à la zone à risque (sphère de 1 à 2 mètres autour du point de prélèvement) est interdit pendant l'opération. Si l'accompagnateur doit s'y tenir, il porte les mêmes équipements de protection individuelle que l'opérateur de repérage.

L'échantillon est immédiatement conditionné, après son prélèvement, dans un double emballage individuel étanche.

Les informations sur toutes les conditions existantes au moment du prélèvement susceptibles d'influencer l'interprétation des résultats des analyses (environnement du matériau, contamination éventuelle, etc.) seront, le cas échéant, mentionnées dans la fiche d'identification et de cotation en annexe.

Sens du repérage pour évaluer un local :

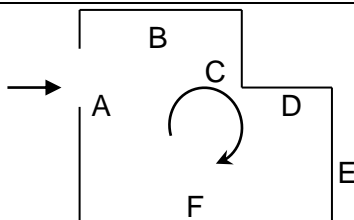

## G RAPPORTS PRECEDENTS

Aucun rapport précédemment réalisé ne nous a été fourni.

## H RESULTATS DETAILLES DU REPERAGE

### LISTE DES PIECES VISITEES/NON VISITEES ET JUSTIFICATION

N°	Local / partie d'immeuble	Etage	Visitée	Justification
1	Garage	RDC	OUI	
2	Hangar	RDC	OUI	
3	WC	RDC	OUI	
4	salle	RDC	OUI	
5	Bureau	1er	OUI	
6	Sas	RDC	OUI	

### DESCRIPTION DES REVETEMENTS EN PLACE AU JOUR DE LA VISITE

Néant

### LA LISTE DES MATERIAUX OU PRODUITS CONTENANT DE L'AMIANTE, SUR DECISION DE L'OPERATEUR

Néant

### LA LISTE DES MATERIAUX OU PRODUITS CONTENANT DE L'AMIANTE, APRES ANALYSE

Néant

### LA LISTE DES MATERIAUX SUSCEPTIBLES DE CONTENIR DE L'AMIANTE, MAIS N'EN CONTENANT PAS.

Néant

<b>LEGENDE</b>			
<b>Présence</b>	<b>A</b> : Amiante	<b>N</b> : Non Amianté	<b>a?</b> : Probabilité de présence d'Amiante
<b>Etat de dégradation des Matériaux</b>	<b>F, C, FP</b>	<b>BE</b> : Bon état	<b>DL</b> : Dégradations locales <b>ME</b> : Mauvais état
	<b>Autres matériaux</b>	<b>MND</b> : Matériau(x) non dégradé(s) <b>MD</b> : Matériau(x) dégradé(s)	
<b>Obligation matériaux de type Flocage, calorifugeage ou faux-plafond</b> (résultat de la grille d'évaluation)	<b>1</b> Faire réaliser une évaluation périodique de l'état de conservation		
	<b>2</b> Faire réaliser une surveillance du niveau d'empoussièrement		
	<b>3</b> Faire réaliser des travaux de retrait ou de confinement		
<b>Recommandations des autres matériaux et produits.</b> (résultat de la grille d'évaluation)	<b>EP</b> Evaluation périodique		
	<b>AC1</b> Action corrective de premier niveau		
	<b>AC2</b> Action corrective de second niveau		
<b>COMMENTAIRES</b>			
Néant			

## I ELEMENTS D'INFORMATION

Les maladies liées à l'amiante sont provoquées par l'inhalation des fibres. Toutes les variétés d'amiante sont classées comme substances cancérigènes avérées pour l'homme. L'inhalation de fibres d'amiante est à l'origine de cancers (mésothéliomes, cancers broncho-pulmonaires), et d'autres pathologies non cancéreuses (épanchements pleuraux, plaques pleurales).

L'identification des matériaux et produits contenant de l'amiante est un préalable à l'évaluation et à la prévention des risques liés à l'amiante. Elle doit être complétée par la définition et la mise en œuvre de mesures de gestion adaptées et proportionnées pour limiter l'exposition des occupants présents temporairement ou de façon permanente dans l'immeuble. L'information des occupants présents temporairement ou de façon permanente est un préalable essentiel à la prévention du risque d'exposition à l'amiante.

Il convient donc de veiller au maintien du bon état de conservation des matériaux et produits contenant de l'amiante afin de remédier au plus tôt aux situations d'usure anormale ou de dégradation.

Il conviendra de limiter autant que possible les interventions sur les matériaux et produits contenant de l'amiante qui ont été repérés et de faire appel aux professionnels qualifiés notamment dans le cas de retrait ou de confinement de ce type de matériau ou produit.

Enfin, les déchets contenant de l'amiante doivent être éliminés dans des conditions strictes, renseignez-vous auprès de votre mairie ou votre préfecture. Pour connaître les centres d'élimination près de chez vous consultez la base de données «déchets» gérée par l'ADEME directement accessible sur le site Internet [www.sinoe.org](http://www.sinoe.org)

**ANNEXE 1 – CROQUIS**

PLANCHE DE REPERAGE USUEL				Adresse de l'immeuble :	ANCIENNE CASERNE POMPIERS 25 rue Calmette 39570 MONTMOROT
N° dossier :	12503 COMMUNE DE MONTMOROT				
N° planche :	1/2	Version :	0	Type :	Croquis
Origine du plan :	Cabinet de diagnostics			Bâtiment – Niveau :	Croquis N°1

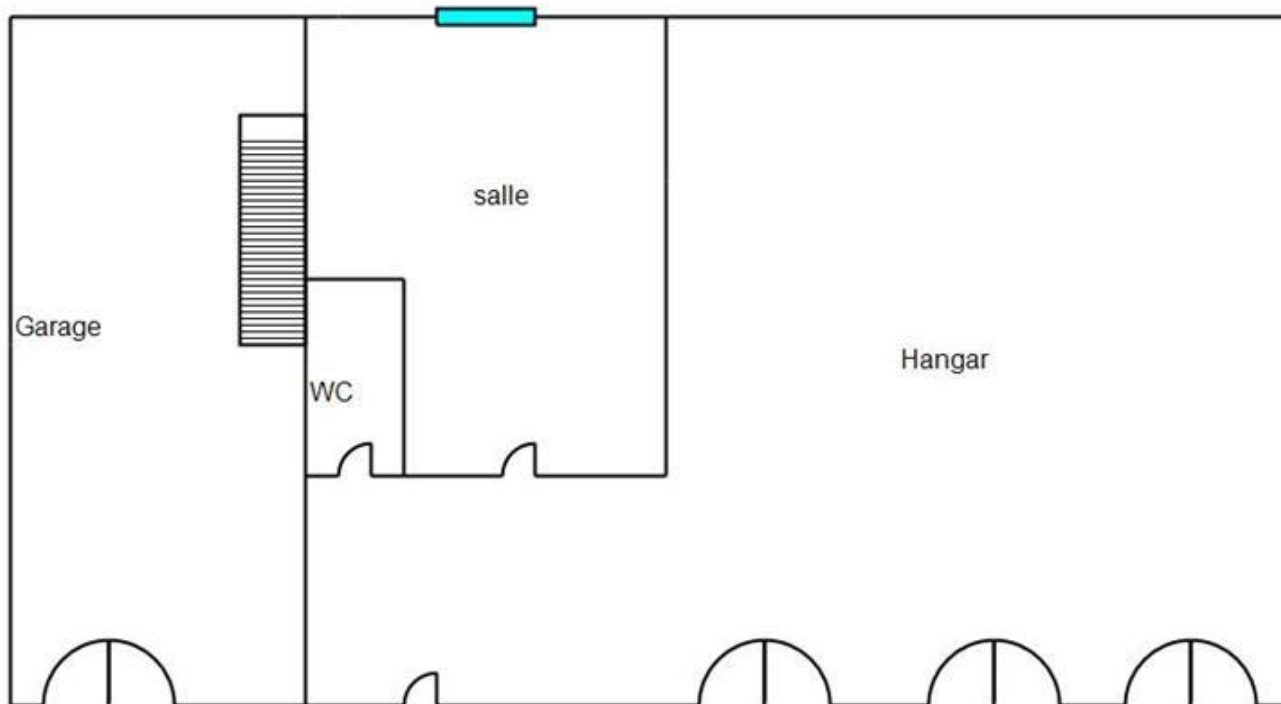

1er



PLANCHE DE REPERAGE USUEL				Adresse de l'immeuble :	
N° dossier :	12503 COMMUNE DE MONTMOROT			ANCIENNE CASERNE POMPIERS	
N° planche :	2/2	Version :	0	Type :	Croquis
Origine du plan :				Bâtiment – Niveau :	Croquis N°1
Cabinet de diagnostics					



1er



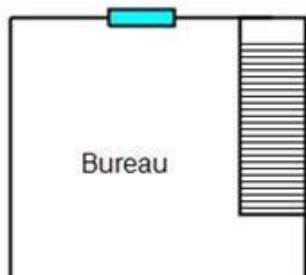
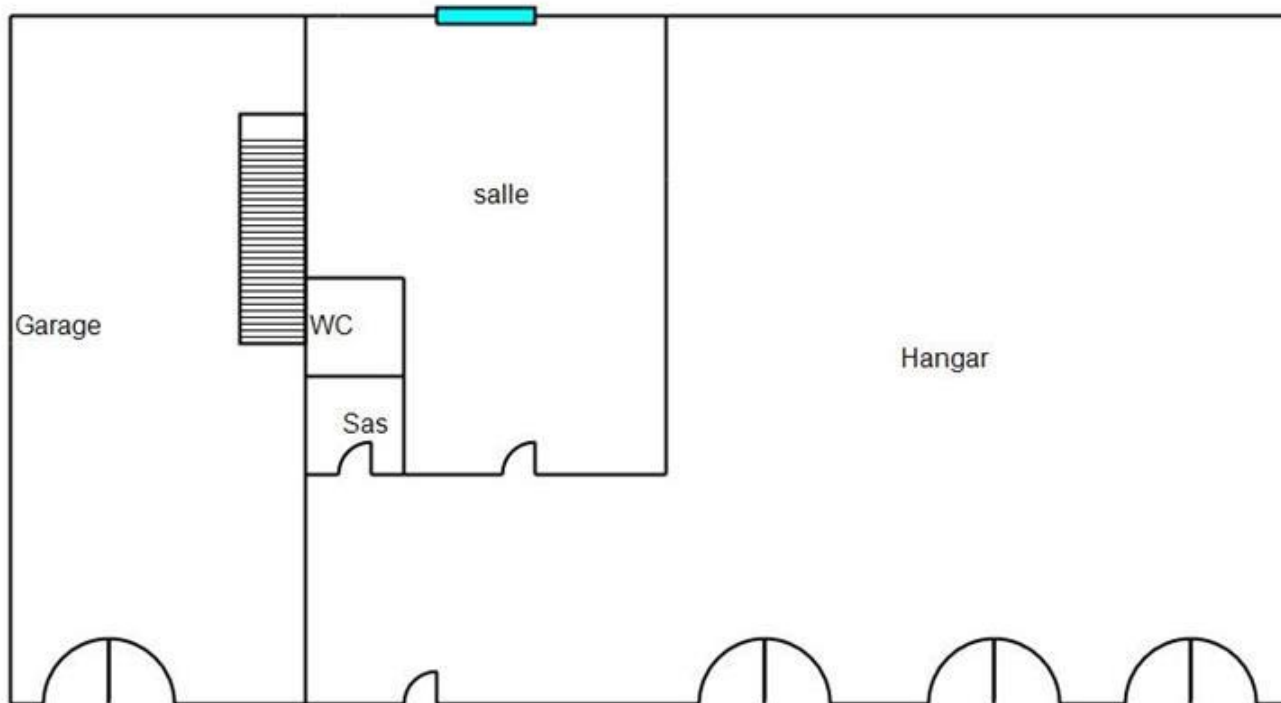
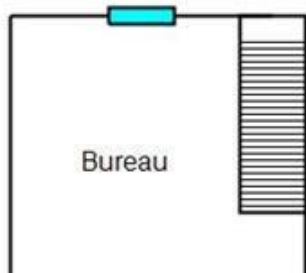

## ATTESTATION(S)



**ALLIANZ IARD**  
Direction Opérations Entreprises  
Case Courrier 8 10 33  
5C Esplanade Charles de Gaulle  
33081 BORDEAUX CEDEX

### ALLIANZ RESPONSABILITE CIVILE DES ENTREPRISES DE SERVICE

La Société Allianz IARD certifie que :  
DEM JURA  
10 RUE ROUGET DE L ISLE  
39 000 LONS LE SAUNIER  
est titulaire d'une police d'assurance Responsabilité Civile Activités de Services n° 55 795 969 qui a pris effet le 01/01/2016.

Ce contrat, a pour objet de :

- ◆ Satisfaire aux obligations édictées par l'ordonnance n° 2005 – 655 du 8 juin 2005 et son décret d'application n° 2006 – 1114 du 5 septembre 2006, codifié aux articles R212-4 et L 271-4 à L 271-6 du Code de la construction et de l'habitation, ainsi que ses textes subséquents ;
- ◆ Garantir l'assuré contre les conséquences pécuniaires de la responsabilité civile qu'il peut encourir à l'égard des tiers du fait de ses activités professionnelles déclarées aux Dispositions Particulières à savoir :

**Constat des Risques d'Exposition au Plomb,  
Repérage d'amiante avant transaction, contrôle périodique amiante,  
Dossier technique amiante,  
Etat de l'installation intérieure d'électricité et de gaz,  
Présence de termites et autres insecte xylophages,  
Diagnostic de Performance Energétiques (DPE),  
Etat des risques naturels et technologiques,  
Mesurage Loi Carrez,  
Mesurage Loi Boutin,  
Loi S .R.U.  
Etat du dispositif de sécurité des piscines,  
Certificat aux normes de surface et d'habitabilité et prêt à taux zéro,  
Repérage d'amiante sur surfaces bitumées et enrobées  
Repérage d'amiante avant/après travaux et démolition  
Présence de champignons lignivores  
Contrôle visuel après travaux (plomb-amiante)  
Recherche de Plomb avant travaux/démolition  
Diagnostic Technique Global (DTG)  
Diagnostic risque d'intoxication au plomb dans les peintures DRIPP  
Calcul des millièmes de copropriété / état descriptif de division**

Le présent document, établi par Allianz, est valable jusqu'au 31/12/2019 sous réserve du paiement des cotisations. Il a pour objet d'attester l'existence d'un contrat. Il ne constitue toutefois pas une présomption d'application des garanties et ne peut engager Allianz au-delà des clauses, conditions et limites du contrat auquel il se réfère.

Toute adjonction autre que le cachet et la signature du représentant de la Société est réputée non écrite.

Fait à Lyon, le 13.12.2018

Pour la Compagnie

Clara STARON

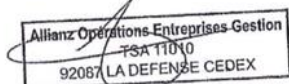

## CERTIFICAT DE QUALIFICATION

  
**CERTIFICATION  
DE PERSONNES**  
Accréditation  
n°4-0557  
PORTÉE  
DISPONIBLE SUR  
www.cofrac.fr

  
**B2C**  
 Bureau Contrôle Certification

N° de certification  
**B2C - 0053**

### CERTIFICATION

attribuée à :

**Monsieur Laurent CARTAUX**  
 Dans les domaines suivants :

<b>Certification Amiante avec mention</b> : Missions de repérage des matériaux et produits des listes A et B et l'évaluations périodiques de l'état de conservation des matériaux et produits de la liste A dans des immeubles de grande hauteur, dans des établissements recevant du public répondant aux catégories 1 à 4, dans des immeubles de travail hébergeant plus de 300 personnes ou dans des bâtiments Industriels.- Missions de repérage des matériaux et produits de la liste C - Les examens visuels à l'issue des travaux de retrait ou de confinement	Obtenue le : 28/07/2017	Valable jusqu'au : 27/07/2022*
Arrêté du 25 juillet 2016 définissant les critères de certification des compétences des personnes physiques opérateurs de repérages, d'évaluation périodique de l'état de conservation des matériaux et produits contenant de l'amiante, et d'examen visuel après travaux dans les immeubles bâtis et les critères d'accréditation des organismes de certification.		
<b>Certification Gaz</b> : Etat de l'installation intérieure de gaz	Obtenue le : 28/07/2017	Valable jusqu'au : 27/07/2022*
Arrêté du 6 avril 2007 modifié définissant les critères de certification des compétences des personnes physiques réalisant l'état de l'installation intérieure de gaz et les critères d'accréditation des organismes de certification.		
<b>Certification Electricité</b> : Etat de l'installation intérieure d'électricité	Obtenue le : 28/07/2017	Valable jusqu'au : 27/07/2022*
Arrêté du 8 juillet 2008 modifié définissant les critères de certification des compétences des personnes physiques réalisant l'état de l'installation intérieure d'électricité et les critères d'accréditation des organismes de certification.		
<b>Certification Plomb</b> : Constat de risque d'exposition au plomb (CREP)	Obtenue le : 28/07/2017	Valable jusqu'au : 27/07/2022*
Arrêté du 21 novembre 2006 modifié définissant les critères de certification des compétences des personnes physiques opérateurs des constats de risque d'exposition au plomb, des diagnostics du risque d'intoxication par le plomb des peintures ou des contrôles après travaux en présence de plomb, et les critères d'accréditation des organismes de certification.		
<b>Certification DPE avec mention</b> : Diagnostic de performance énergétique d'immeuble ou de bâtiments à usage principal autre que d'habitation.	Obtenue le : 28/07/2017	Valable jusqu'au : 27/07/2022*
Arrêté du 16 octobre 2006 modifié définissant les critères de certification des compétences des personnes physiques réalisant le diagnostic de performance énergétique ou l'attestation de prise en compte de la réglementation thermique, et les critères d'accréditation des organismes de certification.		

Fait à STRASBOURG, le 28 juillet 2017

Responsable qualité,  
 Sandrine SCHNEIDER  

\*Sous réserve du respect des dispositions contractuelles et des résultats positifs de la surveillance.  
 La conformité de cette certification peut être vérifiée sur le site :  
[www.b2c-france.com](http://www.b2c-france.com)

16 rue Eugène Delacroix • 67200 STRASBOURG • Tél : 03 88 22 21 97 • e-mail : b.2.c@orange.fr • www.b2c-france.com