

PROCÈS-VERBAL DE CONTRÔLE TECHNIQUE

N° d'imprimé : Z000930817

NATURE DU CONTRÔLE	(3) DATE DU CONTRÔLE	N° DU PROCÈS-VERBAL
Contrôle technique périodique	09/11/2021	21002199

(7) RÉSULTAT DU CONTRÔLE	(6) DÉFAILLANCES ET NIVEAUX DE GRAVITÉ
--------------------------	--

Favorable

(8) LIMITE DE VALIDITÉ DU CONTRÔLE RÉALISÉ
08/11/2022

NATURE DU PROCHAIN CONTRÔLE

Contrôle technique périodique

IDENTIFICATION DU CENTRE DE CONTRÔLE

N° D'AGRÈMENT : S047Z098

3) RAISON SOCIALE : LPCT

3) COORDONNÉES : LIEU DIT GAUSSENS
47520 LE PASSAGE

(9) IDENTIFICATION DU CONTRÔLEUR

N° D'AGRÈMENT : 047Z7010

NOM ET PRÉNOM : COHEN-SOLAL STEPHANE

SIGNATURE :

IDENTIFICATION DU VÉHICULE

2) Immatriculation et pays	Date d'immatriculation	Date de mise en circulation
CS-275-GX (F)	06/11/2019	19/11/2007
Marque	Genre	Carrosserie
BENALU	SREM	BENNE

(1) N° dans la série du type (VIN)	(5) Catégorie internationale
VH1C34CMS70100785	O4
Type/CNIT	Énergie
C34CNMS01	

Document(s) présenté(s)
Certificat d'immatriculation

(4) KILOMÉTRAGE RELEVÉ

INFORMATIONS COMPLÉMENTAIRES

ÉTAT DE CHARGE : En charge

CATÉGORIE DU VÉHICULE : Véhicule remorque de transport de marchandises

IMMATRICULATION DU VÉHICULE ASSOCIÉ : BA-597-BQ

INFORMATIONS SUR LE CONTRÔLE TECHNIQUE DÉFAVORABLE
--

PROCÈS-VERBAL N° : DATE :

N° D'AGRÈMENT DU CENTRE :

XXXXXXXXXXXX

XXXXXXXXXXXX

XXXXXXXXXXXX

XXXXXXXXXXXX

XXXXXXXXXXXX

N° d'imprimé : Z000930817

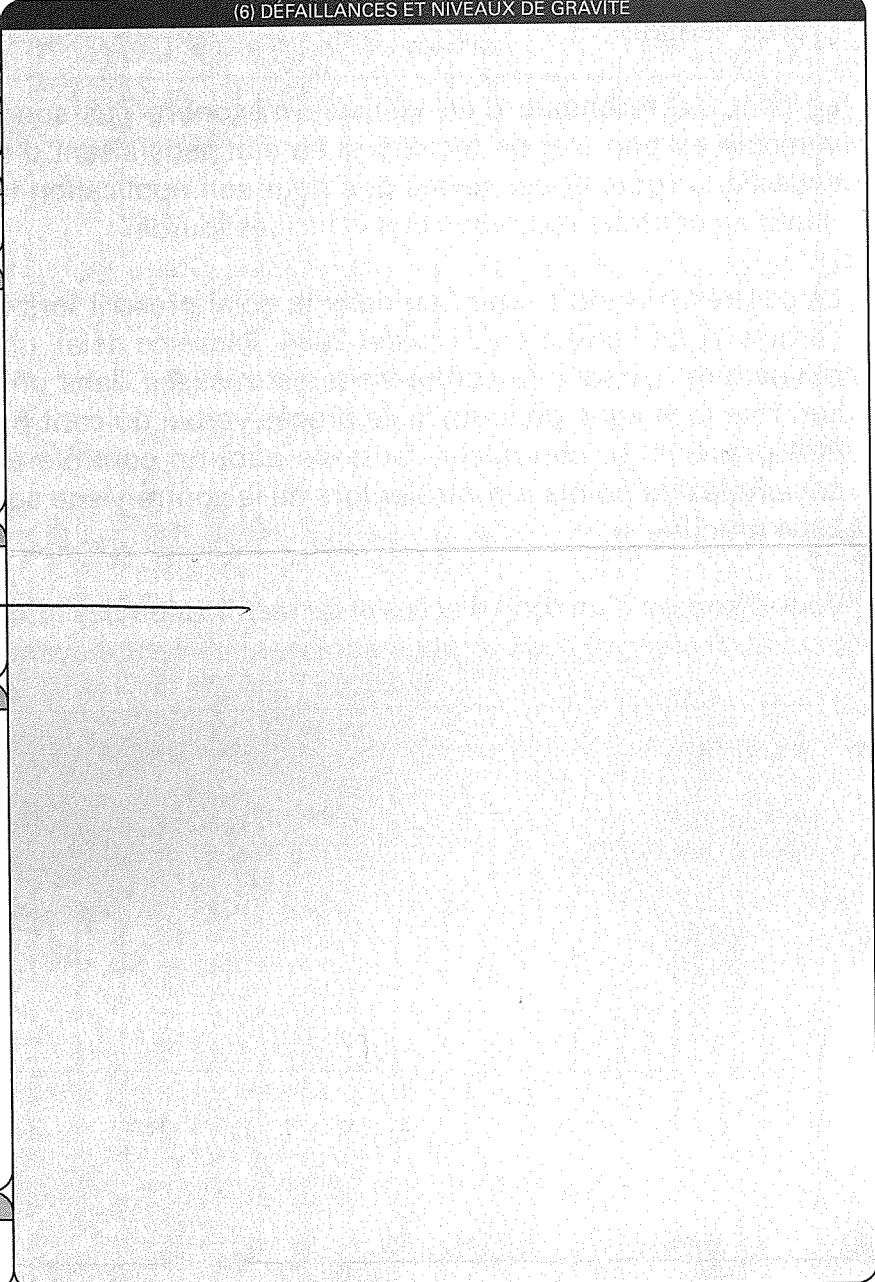

MESURES RÉALISÉES ET VALEURS LIMITES CORRESPONDANTES
--

Frein de service :
 Efficacité globale (≥ à 43%) : 54%
 Efficacité par essieu : E1 : 55% E2 : 55% E3 : 53%
 Déséquilibre (< à 20%) : E1 : 2% E2 : 2% E3 : 13%

Frein de secours : indépendance des circuits