N° affaire : 08 04 001

Maître de l'Ouvrage

Communauté de Communes Amfreville la Campagne

21, rue de la République – 27370 Fouqueville

Projet d'extension du siège administratif de la C.D.C Amfreville la campagne / Local Rangement

DOSSIER DE PLANS

A.P.S

Date : 28 novembre 2008

Architectes Associés

Dominique LE VILLAIN

ARCHITECTE AGRÉÉ

2, rue du Bosc-Fichet – BP 50 – 27110 Le Neubourg

Tél : 02.32.35.00.12 – Fax : 02.32.07.01.50

Émail : dle-villain@wanadoo.fr

***

Gilles PORTOIS

ARCHITECTE D.P.L.G. - Mandataire

85, rue Saint-Nicolas - BP 30 - 27170 Beaumont Le Roger

Tél : 02.32.45.28.33 - Fax : 02.32.44.56.34

Émail : gportois@club-internet.fr

Site Internet : http://www.cyberarchi.com/g-portois

Bureaux d'études

Bureau d'études Structures

B.E. BLANPAIN

47, rue Pierre Savarre – BP 37 – 27190 – Conches en Ouche

Tél : 02.32.37.99.87 – Fax : 02.32.37.98.53

Émail : be.blanpain@wanadoo.fr

LISTE DES PLANS

- 1 : Plan de situation ..... Échelle 1/25000
- 2 : Plan de Cadastre ..... Échelle 1/2000
- 3 : Plan de masse / Existant ..... Échelle 1/500
- 4 : Rez de chaussée / Existant ..... Échelle 1/200
- 5 : Façades Nord Nord-Est & Est Sud-Est / Existant ..... Échelle 1/200
- 6 : Plan de masse / Projet ..... Échelle 1/250
- 7 : Rez de chaussée / Projet ..... Échelle 1/200
- 8 : Rez de chaussée / Projet ..... Échelle 1/100
- 9 : Coupe transversale / Projet ..... Échelle 1/50
- 10 : Façade Est Sud-Est / Projet ..... Échelle 1/100
- 11 : Façade Nord Nord-Est / Projet ..... Échelle 1/100

Affaire n ° 07 10 005
Plan n° 1
Date 28/11/2008
PC 1

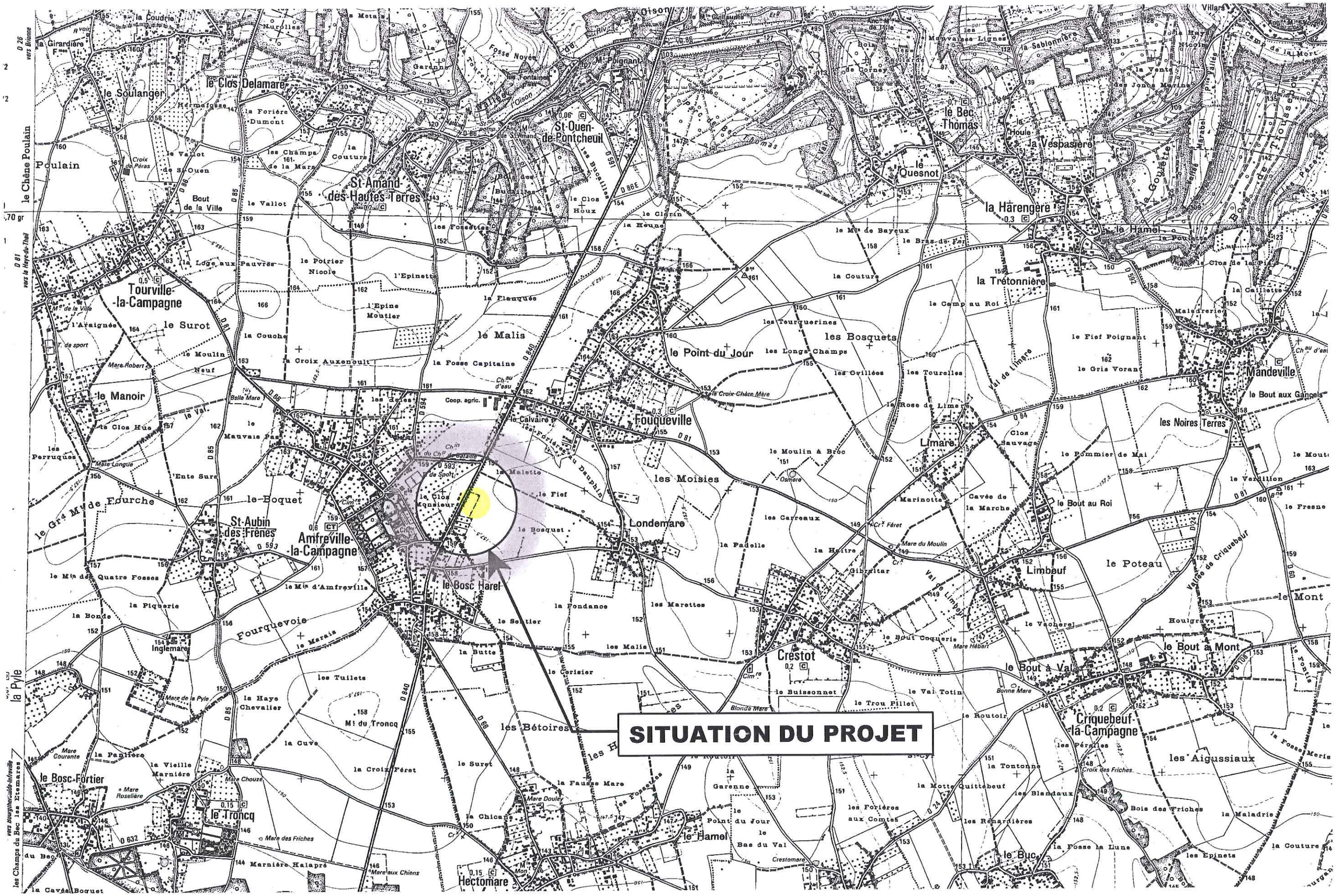

PLAN DE SITUATION - Echelle 1/25000

CUMMUNAUTE DE COMMUNES AMFREVILLE LA CAMPAGNE

EXTENSION DU SIEGE ADMINISTRATIF DE LA C.D.C / LOCAL RANGEMENT

Dominique LE VILLAIN - ARCHITECTE AGREE - 2 rue du Bosc-Fichet - BP 50 - 27110 Le Neubourg - Tel : 02.32.35.00.12 - Fax : 02.32.07.01.50 - Email : dle-villain@wanadoo.fr

Gilles PORTOIS - ARCHITECTE DPLG - 85, rue Saint-Nicolas - BP 30 - 27170 Beaumont le Roger - Tel : 02.32.45.28.33 Fax : 02.32.44.56.34 - Email : gportois@club-internet.fr - Site internet : http//www.cyberarchi.com/g-portois

Affaire n° 08 02 001

Plan n° 4

Date 28/11/2008

REZ DE CHAUSSEE / EXISTANT - Echelle 1/200

COMMUNAUTE DE COMMUNES AMFREVILLE LA CAMPAGNE

EXTENSION DU SIEGE ADMINISTRATIF DE LA C.D.C / LOCAL RANGEMENT

Dominique LE VILLAIN - ARCHITECTE AGREE - 2 rue du Bosc-Fichet - BP 50 - 27110 Le Neubourg - Tel : 02.32.35.00.12 - Fax : 02.32.07.01.50 - Email : dle-villain@wanadoo.fr
Gilles PORTOIS - ARCHITECTE DPLG - 85 rue Saint-Nicolas - 27170 Beaumont le Roger - Tel : 02.32.45.28.33 - Fax : 02.32.44.56.34 - Email : gportois@club-internet.fr - Site Internet : http://www.cyberarchi.com/g-portois

N° affaire : 08 04 001

Maître de l'Ouvrage

Communauté de Communes Amfreville la Campagne

21, rue de la République – 27370 Fouqueville

Projet d'extension du siège administratif de la C.D.C Amfreville la campagne / Local Rangement

DOSSIER DE PLANS

A.P.S

Date : 28 novembre 2008

Architectes Associés

Dominique LE VILLAIN

ARCHITECTE AGRÉÉ

2, rue du Bosc-Fichet – BP 50 – 27110 Le Neubourg

Tél : 02.32.35.00.12 – Fax : 02.32.07.01.50

Émail : dle-villain@wanadoo.fr

***

Gilles PORTOIS

ARCHITECTE D.P.L.G. - Mandataire

85, rue Saint-Nicolas - BP 30 - 27170 Beaumont Le Roger

Tél : 02.32.45.28.33 - Fax : 02.32.44.56.34

Émail : gportois@club-internet.fr

Site Internet : http://www.cyberarchi.com/g-portois

Bureaux d'études

Bureau d'études Structures

B.E. BLANPAIN

47, rue Pierre Savarre – BP 37 – 27190 – Conches en Ouche

Tél : 02.32.37.99.87 – Fax : 02.32.37.98.53

Émail : be.blanpain@wanadoo.fr

LISTE DES PLANS

- 1 : Plan de situation ..... Échelle 1/25000
- 2 : Plan de Cadastre ..... Échelle 1/2000
- 3 : Plan de masse / Existant ..... Échelle 1/500
- 4 : Rez de chaussée / Existant ..... Échelle 1/200
- 5 : Façades Nord Nord-Est & Est Sud-Est / Existant ..... Échelle 1/200
- 6 : Plan de masse / Projet ..... Échelle 1/250
- 7 : Rez de chaussée / Projet ..... Échelle 1/200
- 8 : Rez de chaussée / Projet ..... Échelle 1/100
- 9 : Coupe transversale / Projet ..... Échelle 1/50
- 10 : Façade Est Sud-Est / Projet ..... Échelle 1/100
- 11 : Façade Nord Nord-Est / Projet ..... Échelle 1/100

Affaire n ° 07 10 005
Plan n° 1
Date 28/11/2008
PC 1

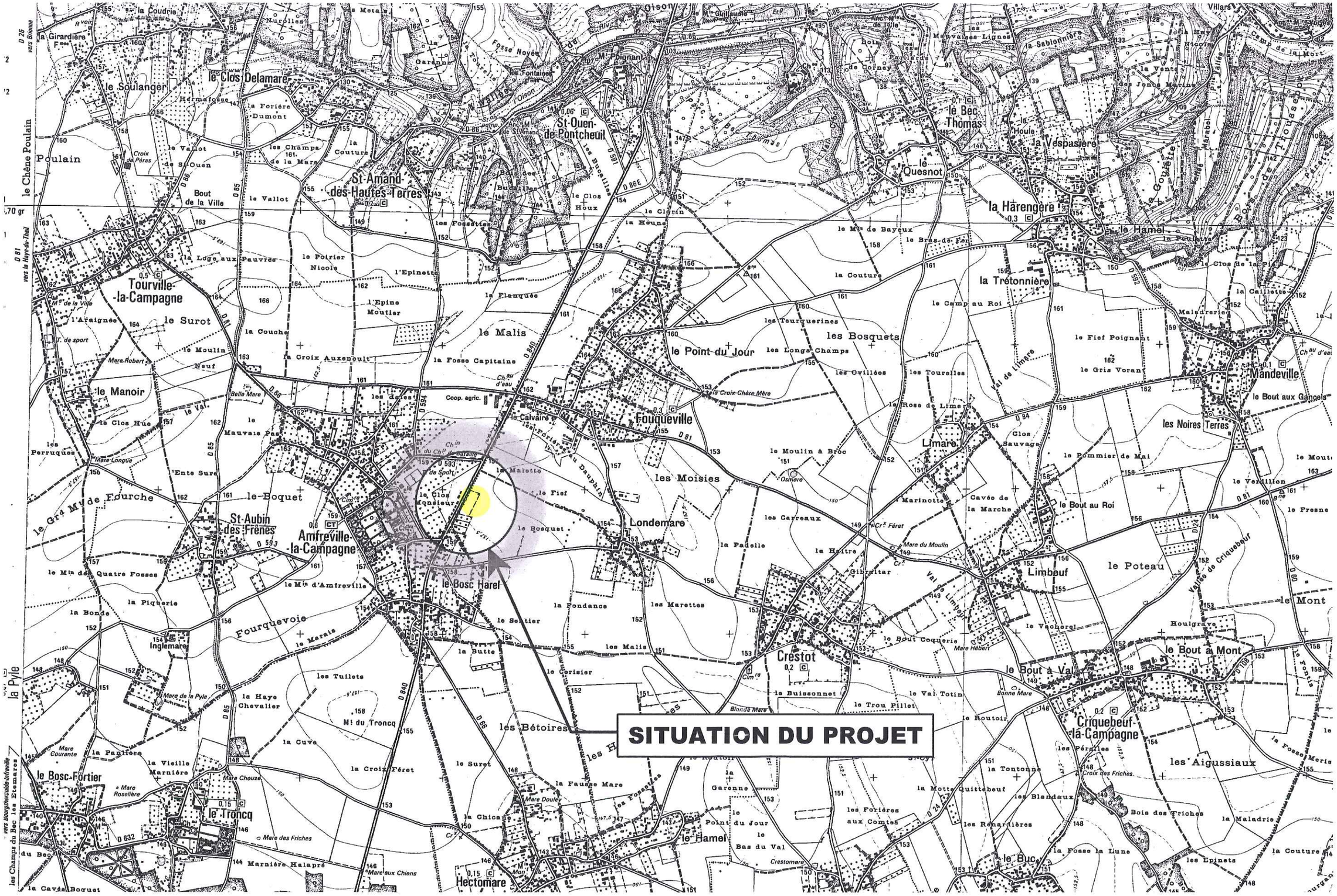

PLAN DE SITUATION - Echelle 1/25000

CUMMUNAUTE DE COMMUNES AMFREVILLE LA CAMPAGNE

EXTENSION DU SIEGE ADMINISTRATIF DE LA C.D.C / LOCAL RANGEMENT

Dominique LE VILLAIN - ARCHITECTE AGREE - 2 rue du Bosc-Fichet - BP 50 - 27110 Le Neubourg - Tel : 02.32.35.00.12 - Fax : 02.32.07.01.50 - Email : dle-villain@wanadoo.fr

Gilles PORTOIS - ARCHITECTE DPLG - 85, rue Saint-Nicolas - BP 30 - 27170 Beaumont le Roger - Tel : 02.32.45.28.33 Fax : 02.32.44.56.34 - Email : gportois@club-internet.fr - Site internet : http//www.cyberarchi.com/g-portois

Affaire n ° 07 10 005
Plan n° **2**
Date 28/11/2008
PC 1

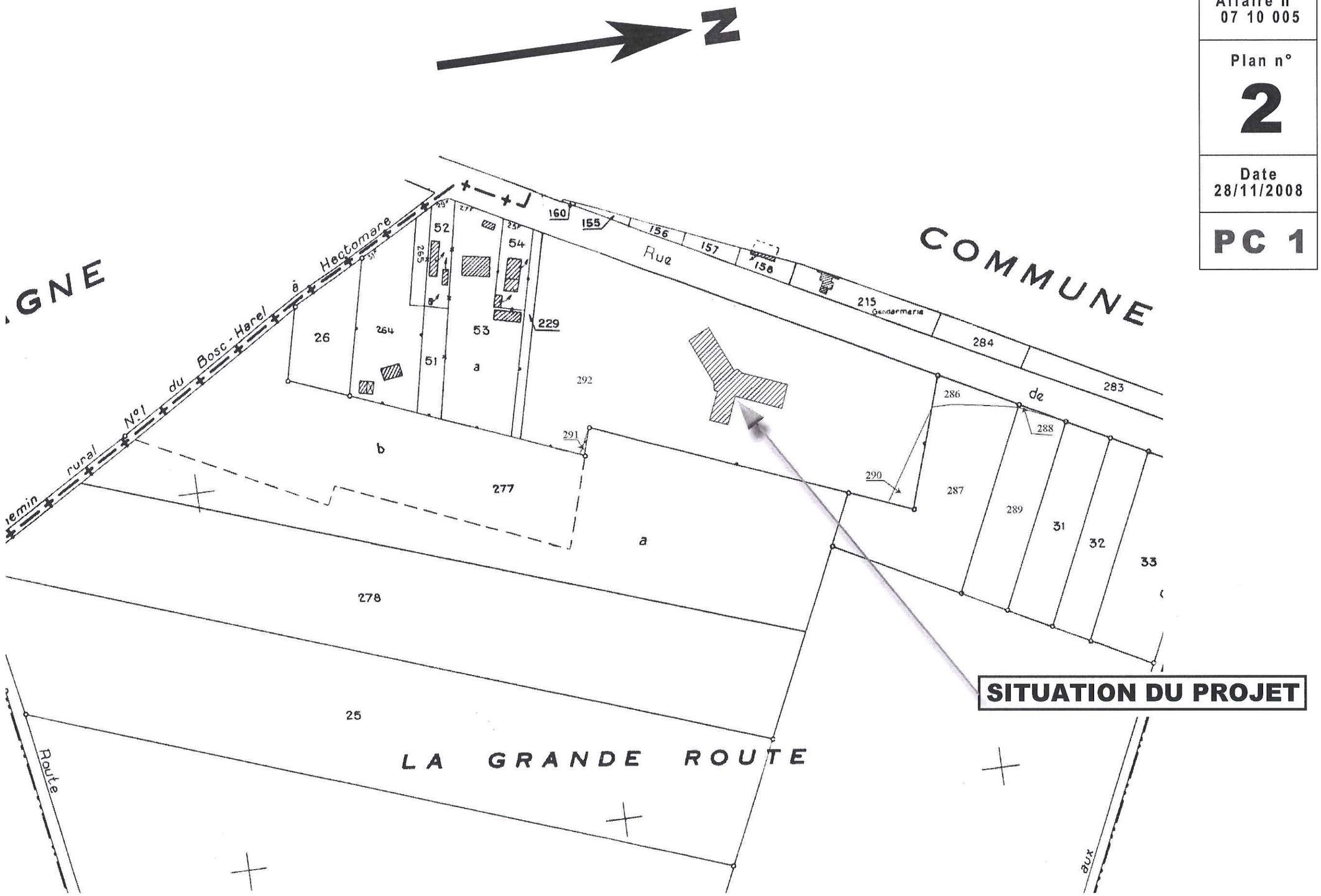

PLAN DE CADASTRE - Echelle 1/2000

CUMMUNAUTE DE COMMUNES AMFREVILLE LA CAMPAGNE

EXTENSION DU SIEGE ADMINISTRATIF DE LA C.D.C / LOCAL RANGEMENT

Dominique LE VILLAIN - ARCHITECTE AGREE - 2 rue du Bosc-Fichet - BP 50 - 27110 Le Neubourg - Tel : 02.32.35.00.12 - Fax : 02.32.07.01.50 - Email : dle-villain@wanadoo.fr

Gilles PORTOIS - ARCHITECTE DPLG - 85, rue Saint-Nicolas - BP 30 - 27170 Beaumont le Roger - Tel : 02.32.45.28.33 Fax : 02.32.44.56.34 - Email : gportois@club-internet.fr - Site internet : http//www.cyberarchi.com/g-portois

Affaire n° 08 02 001
Plan n° 3
Date 28/11/2008
PC 2

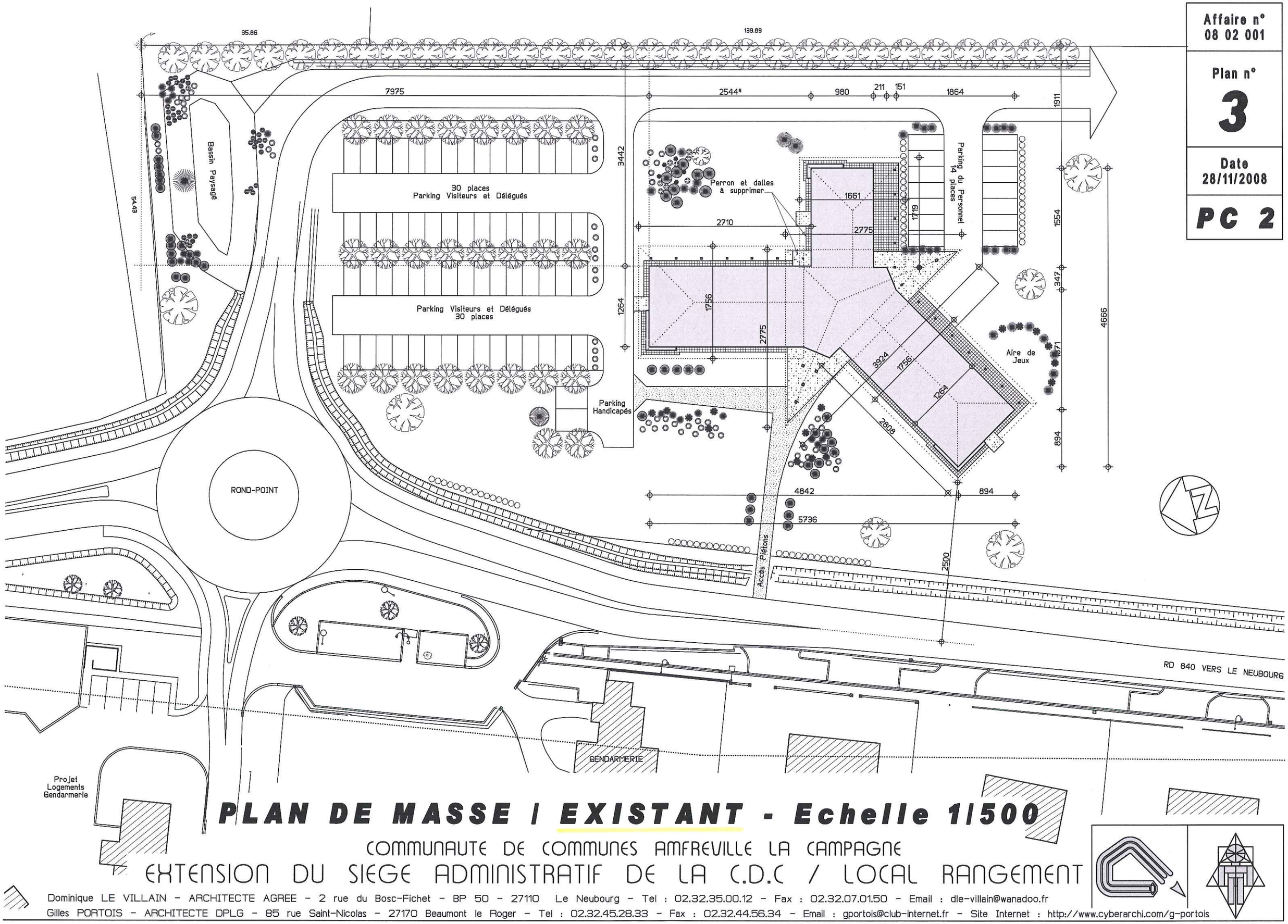

PLAN DE MASSE / EXISTANT - Echelle 1/500

COMMUNAUTE DE COMMUNES AMFREVILLE LA CAMPAGNE

EXTENSION DU SIEGE ADMINISTRATIF DE LA C.D.C / LOCAL RANGEMENT

Dominique LE VILLAIN - ARCHITECTE AGREE - 2 rue du Bosc-Fichet - BP 50 - 27110 Le Neubourg - Tel : 02.32.35.00.12 - Fax : 02.32.07.01.50 - Email : dle-villain@wanadoo.fr

Gilles PORTOIS - ARCHITECTE DPLG - 85 rue Saint-Nicolas - 27170 Beaumont le Roger - Tel : 02.32.45.28.33 - Fax : 02.32.44.56.34 - Email : gportois@club-internet.fr - Site Internet : http://www.cyberarchi.com/g-portois

Affaire n° 08 02 001

Plan n° 4

Date 28/11/2008

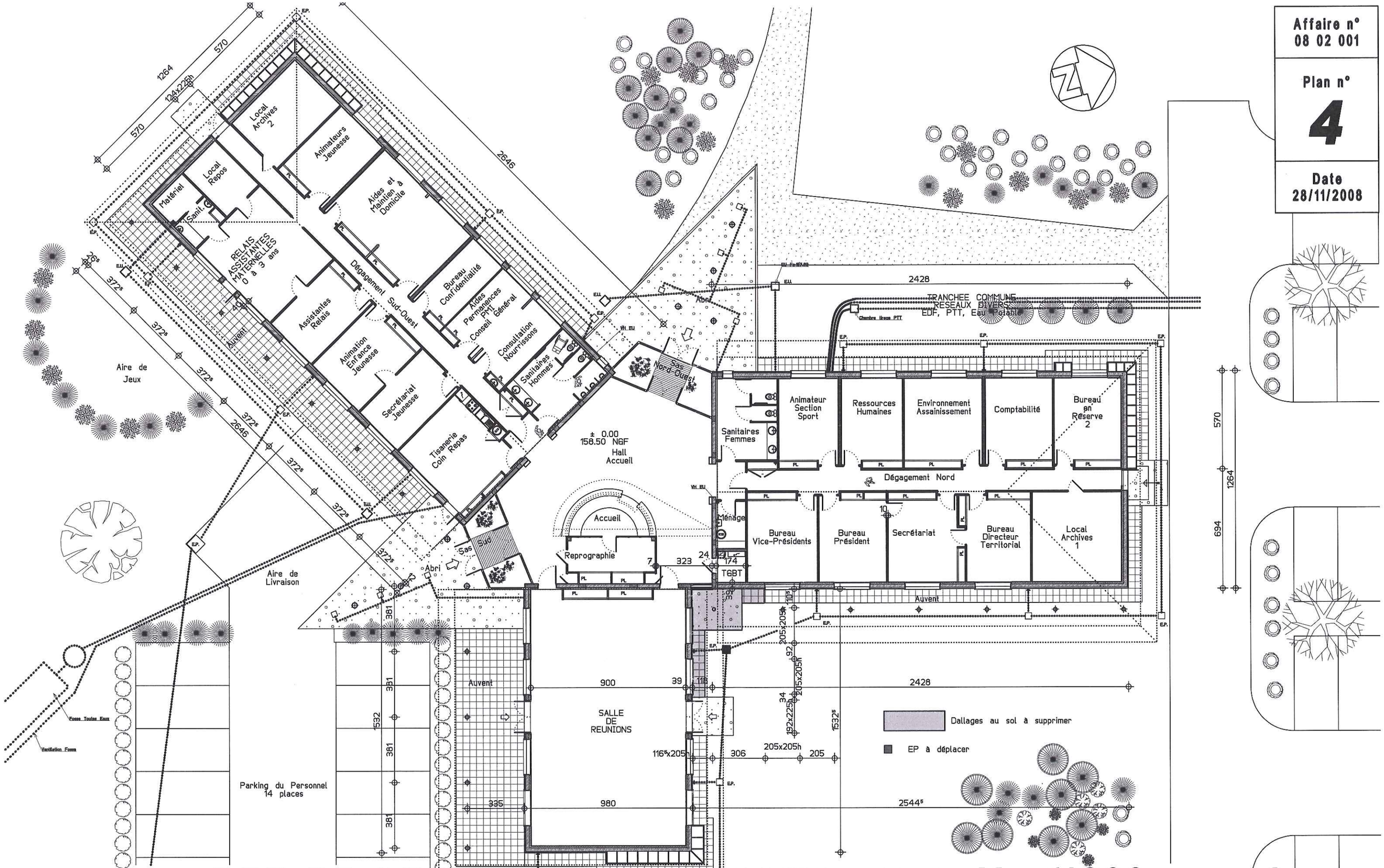

REZ DE CHAUSSEE / EXISTANT - Echelle 1/200

COMMUNAUTE DE COMMUNES AMFREVILLE LA CAMPAGNE

EXTENSION DU SIEGE ADMINISTRATIF DE LA C.D.C / LOCAL RANGEMENT

Dominique LE VILLAIN - ARCHITECTE AGREE - 2 rue du Bosc-Fichet - BP 50 - 27110 Le Neubourg - Tel : 02.32.35.00.12 - Fax : 02.32.07.01.50 - Email : dle-villain@wanadoo.fr

Gilles PORTOIS - ARCHITECTE DPLG - 85 rue Saint-Nicolas - 27170 Beaumont le Roger - Tel : 02.32.45.28.33 - Fax : 02.32.44.56.34 - Email : gportois@club-internet.fr - Site Internet : http://www.cyberarchi.com/g-portois

Affaire n° 06 08 001
Plan n° **5**
Date 28/11/2008
PC 5

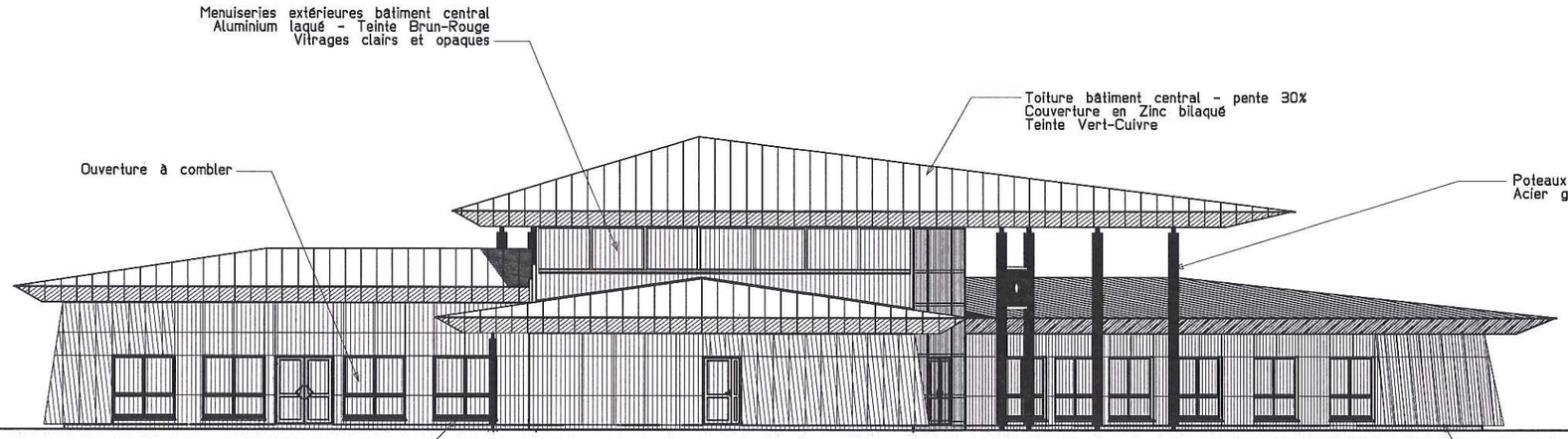

FACADE NORD NORD-EST

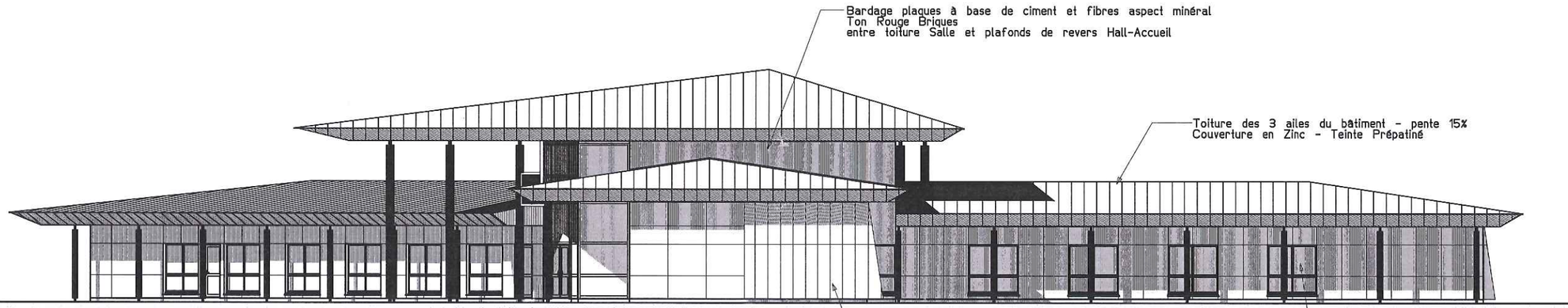

FACADE EST SUD-EST

FACADES NORD NORD-EST & EST SUD-EST / EXISTANT - Ech 1/200

COMMUNAUTE DE COMMUNES AMFREVILLE LA CAMPAGNE

EXTENSION DU SIEGE ADMINISTRATIF DE LA C.D.C / LOCAL RANGEMENT

Dominique LE VILLAIN - ARCHITECTE AGREE - 2 rue du Bosc-Fichet - BP 50 - 27110 Le Neubourg - Tel : 02.32.35.00.12 - Fax : 02.32.07.01.50 - Email : dle-villain@wanadoo.fr
Gilles PORTOIS - ARCHITECTE DPLG - 85 rue Saint-Nicolas - 27170 Beaumont le Roger - Tel : 02.32.45.28.33 - Fax : 02.32.44.56.34 - Email : gportois@club-internet.fr - Site Internet : http://www.cyberarchi.com/g-portois

Affaire n° 08 02 001
Plan n° **6**
Date 28/11/2008
PC 2

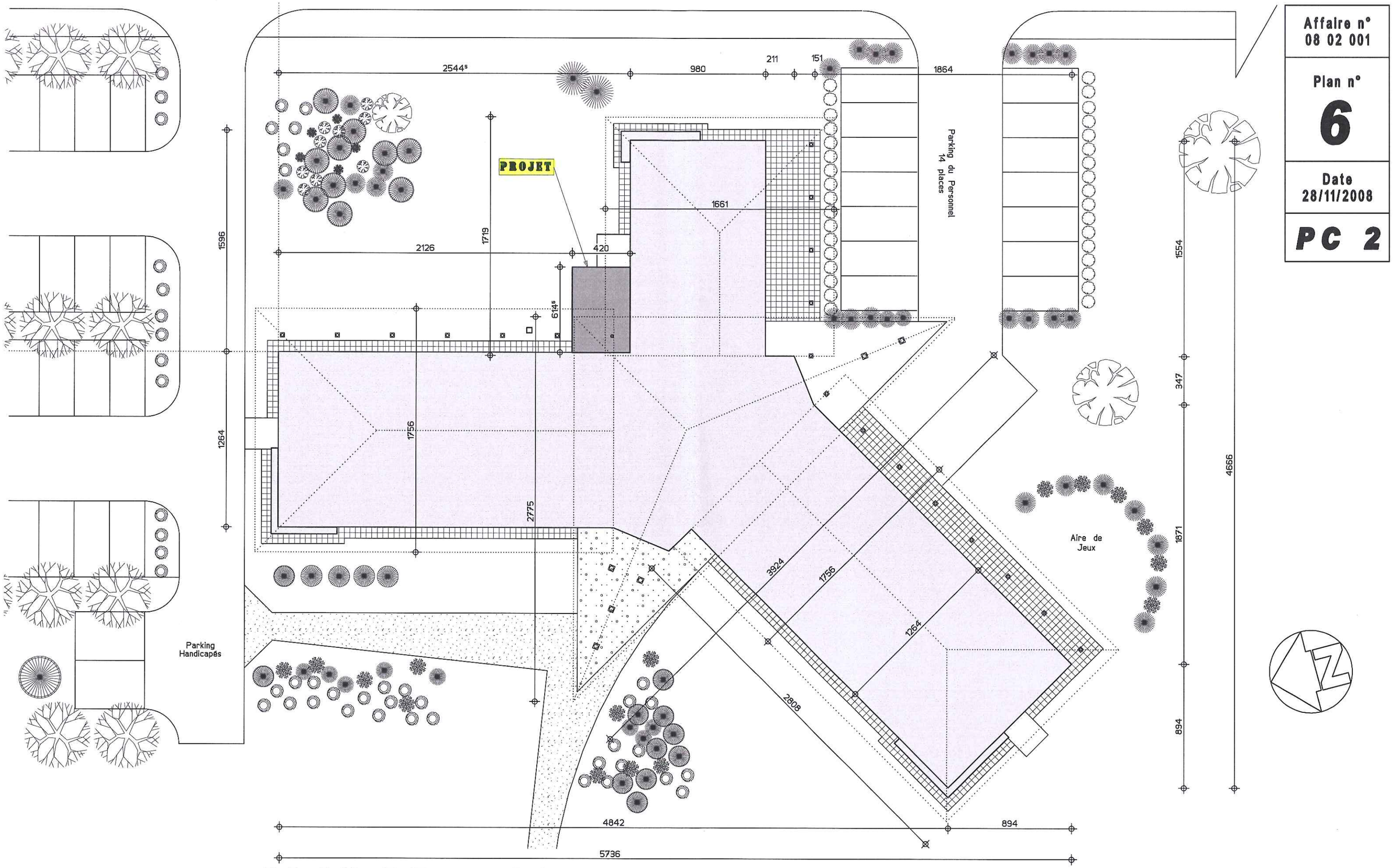

PLAN DE MASSE / PROJET - Echelle 1/250

COMMUNAUTE DE COMMUNES AMFREVILLE LA CAMPAGNE

EXTENSION DU SIEGE ADMINISTRATIF DE LA C.D.C / LOCAL RANGEMENT

Dominique LE VILLAIN - ARCHITECTE AGREE - 2 rue du Bosc-Fichet - BP 50 - 27110 Le Neubourg - Tel : 02.32.35.00.12 - Fax : 02.32.07.01.50 - Email : dle-villain@wanadoo.fr

Gilles PORTOIS - ARCHITECTE DPLG - 85 rue Saint-Nicolas - 27170 Beaumont le Roger - Tel : 02.32.45.28.33 - Fax : 02.32.44.56.34 - Email : gportois@club-internet.fr - Site Internet : http://www.cyberarchi.com/g-portois

Affaire n° 08 02 001

Plan n° 7

Date 28/11/2008

REZ DE CHAUSSEE / PROJET - Echelle 1/200

COMMUNAUTE DE COMMUNES AMFREVILLE LA CAMPAGNE

EXTENSION DU SIEGE ADMINISTRATIF DE LA C.D.C / LOCAL RANGEMENT

Dominique LE VILLAIN - ARCHITECTE AGREE - 2 rue du Bosc-Fichet - BP 50 - 27110 Le Neubourg - Tel : 02.32.35.00.12 - Fax : 02.32.07.01.50 - Email : dle-villain@wanadoo.fr
Gilles PORTOIS - ARCHITECTE DPLG - 85 rue Saint-Nicolas - 27170 Beaumont le Roger - Tel : 02.32.45.28.33 - Fax : 02.32.44.56.34 - Email : gportois@club-internet.fr - Site Internet : http://www.cyberarchi.com/g-portois

Affaire n° 08 02 001

Plan n° 8

Date 28/11/2008

± 0.00
158.50 NGF

Hall
Accueil

Accueil
8.90m²

Reprographie 10.02m²

Armoire Tarif Jaune

Armoire TGBT

Ménage 4.91m²

TGBT 3.02m²

SAS 3.47m²

Bureau Vice-Présidents 19.80m²

Bureau Président M. CAUCHYE 18.85m²

Secrétariat 19.98m²

Bureau Directeur Territorial 17.89m²

Local Archives 1 27.14m²

Dégagement Nord 28.40m²

Auvent

LOCAL RANGEMENT 19.68m²

SALLE DE REUNIONS 131.36m²

Baies à conserver
Vitrages à remplacer par miroir ou vitrine

Baies à conserver
Vitrages à remplacer par Trespa ou Film

EXTENSION

EP. déplacée

E.P.

Partie à combler

REZ DE CHAUSSEE / PROJET - Echelle 1/100

COMMUNAUTE DE COMMUNES AMFREVILLE LA CAMPAGNE

EXTENSION DU SIEGE ADMINISTRATIF DE LA C.D.C / LOCAL RANGEMENT

Dominique LE VILLAIN - ARCHITECTE AGREE - 2 rue du Bosc-Fichet - BP 50 - 27110 Le Neubourg - Tel : 02.32.35.00.12 - Fax : 02.32.07.01.50 - Email : dle-villain@wanadoo.fr
Gilles PORTOIS - ARCHITECTE DPLG - 85 rue Saint-Nicolas - 27170 Beaumont le Roger - Tel : 02.32.45.28.33 - Fax : 02.32.44.56.34 - Email : gportois@club-internet.fr - Site Internet : http://www.cyberarchi.com/g-portois

Affaire n° 08 02 001
Plan n° 9
Date 28/11/2008
PC 3

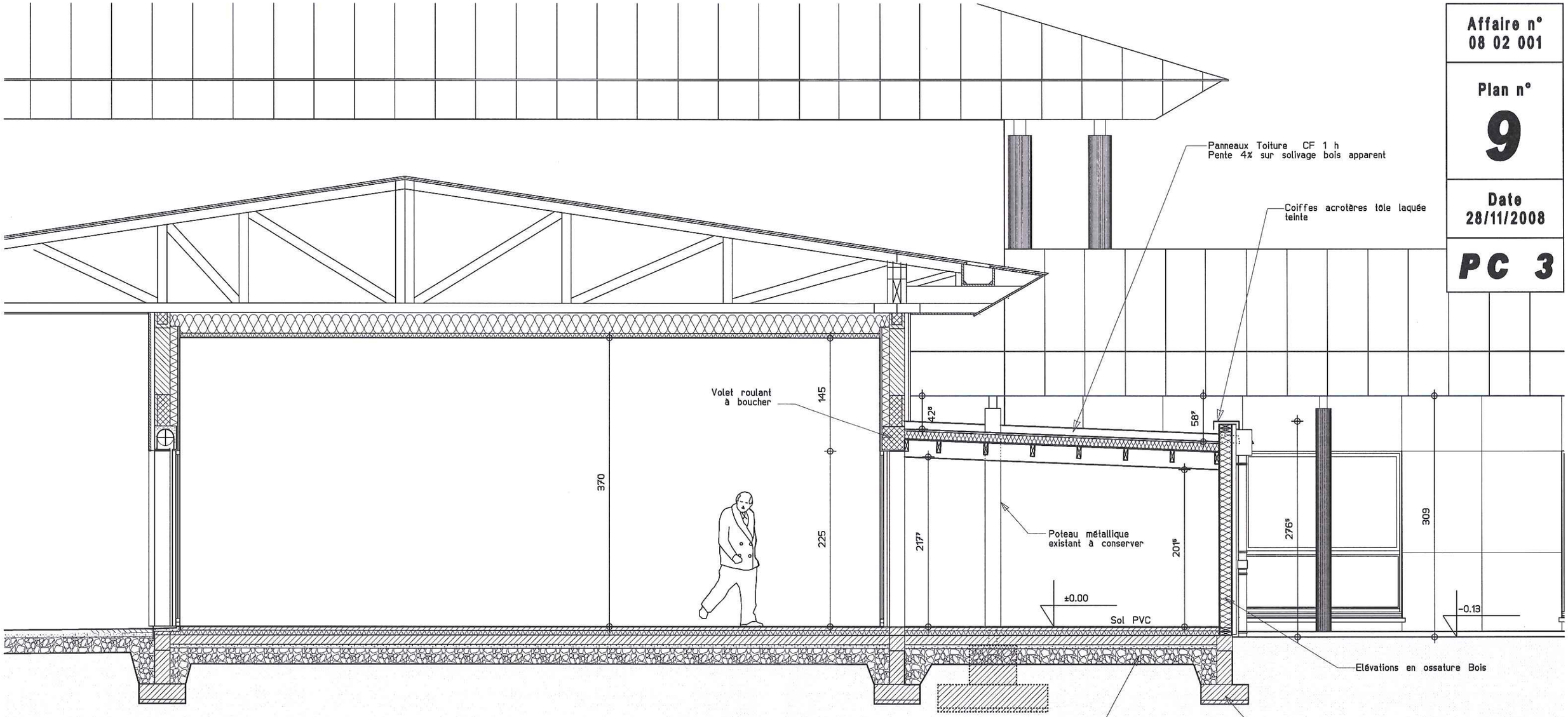

COUPE TRANSVERSALE / PROJET - Echelle 1/50

COMMUNAUTE DE COMMUNES AMFREVILLE LA CAMPAGNE

EXTENSION DU SIEGE ADMINISTRATIF DE LA C.D.C / LOCAL RANGEMENT

Dominique LE VILLAIN - ARCHITECTE AGREE - 2 rue du Bosc-Fichet - BP 50 - 27110 Le Neubourg - Tel : 02.32.35.00.12 - Fax : 02.32.07.01.50 - Email : dle-villain@wanadoo.fr
Gilles PORTOIS - ARCHITECTE DPLG - 85 rue Saint-Nicolas - 27170 Beaumont le Roger - Tel : 02.32.45.28.33 - Fax : 02.32.44.56.34 - Email : gportois@club-internet.fr - Site Internet : http://www.cyberarchi.com/g-portois

Affaire n° 08 02 001
Plan n° **10**
Date 28/11/2008
PC 5

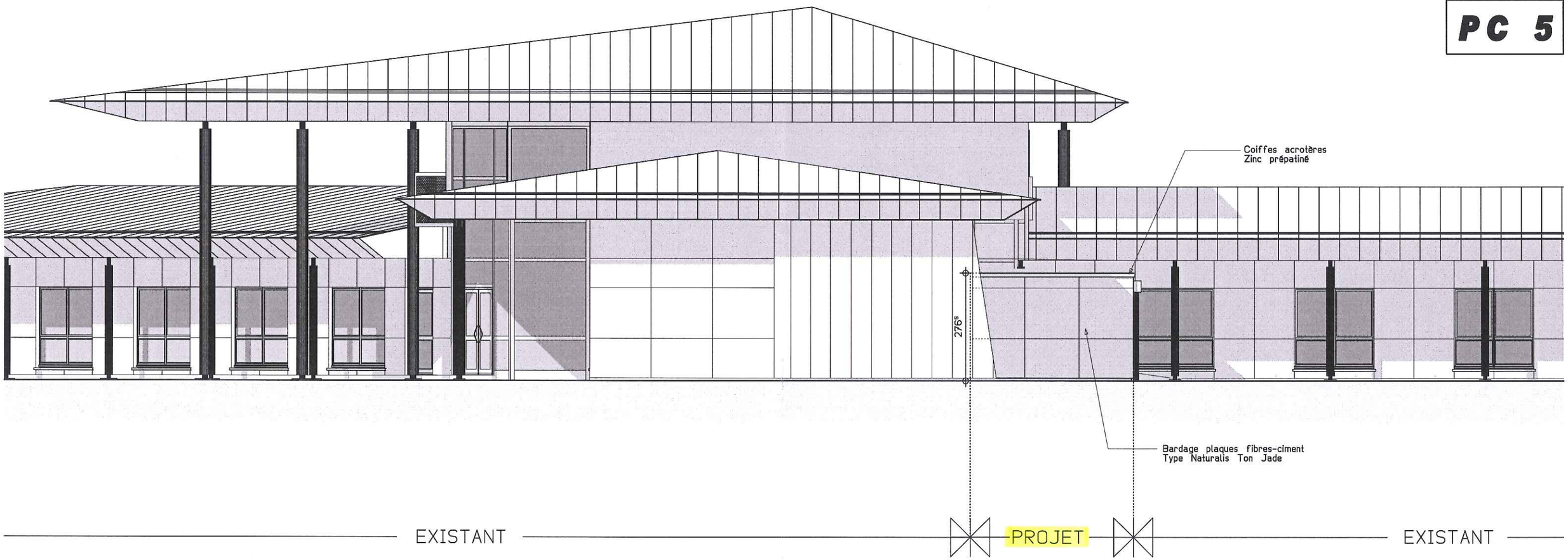

FACADE EST SUD-EST / PROJET - Echelle 1/100

COMMUNAUTE DE COMMUNES AMFREVILLE LA CAMPAGNE

EXTENSION DU SIEGE ADMINISTRATIF DE LA C.D.C / LOCAL RANGEMENT

Dominique LE VILLAIN - ARCHITECTE AGREE - 2 rue du Bosc-Fichet - BP 50 - 27110 Le Neubourg - Tel : 02.32.35.00.12 - Fax : 02.32.07.01.50 - Email : dle-villain@wanadoo.fr
Gilles PORTOIS - ARCHITECTE DPLG - 85 rue Saint-Nicolas - 27170 Beaumont le Roger - Tel : 02.32.45.28.33 - Fax : 02.32.44.56.34 - Email : gportois@club-internet.fr - Site Internet : http://www.cyberarchi.com/g-portois

Affaire n° 08 02 001
Plan n° **11**
Date 28/11/2008
PC 5

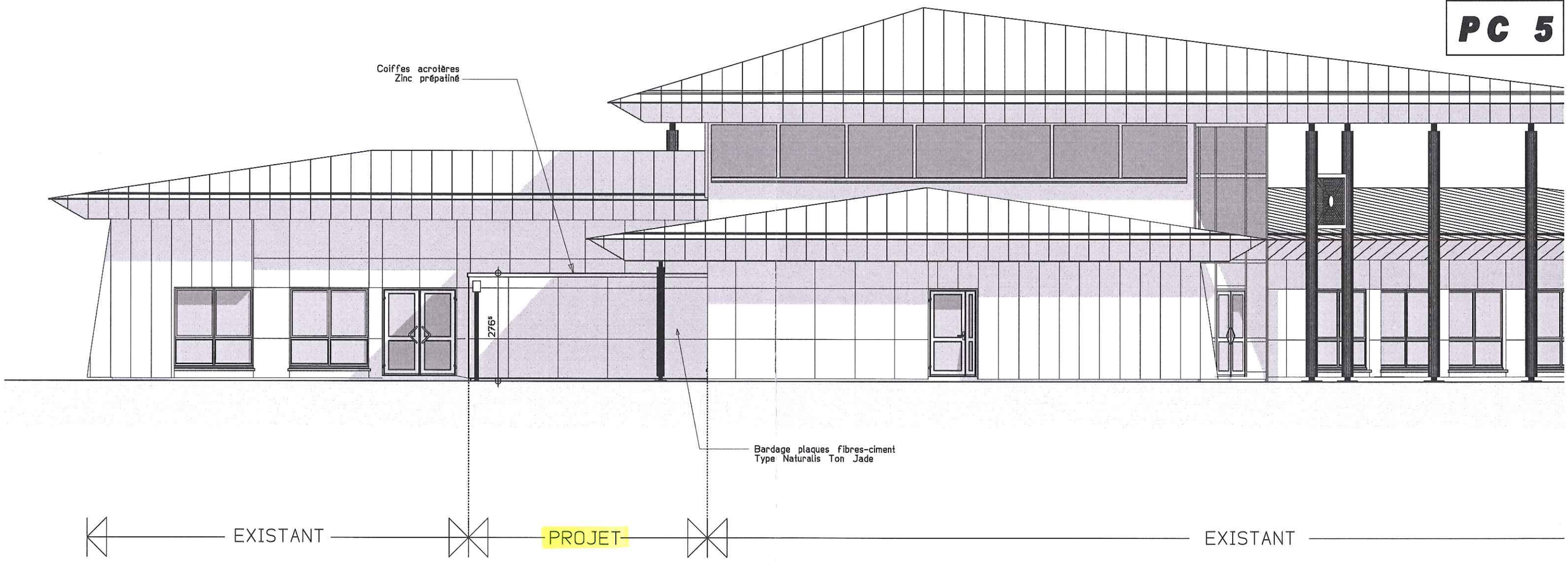

FACADE NORD NORD-EST / PROJET - Echelle 1/100

COMMUNAUTE DE COMMUNES AMFREVILLE LA CAMPAGNE

EXTENSION DU SIEGE ADMINISTRATIF DE LA C.D.C / LOCAL RANGEMENT

Dominique LE VILLAIN - ARCHITECTE AGREE - 2 rue du Bosc-Fichet - BP 50 - 27110 Le Neubourg - Tel : 02.32.35.00.12 - Fax : 02.32.07.01.50 - Email : dle-villain@wanadoo.fr
Gilles PORTOIS - ARCHITECTE DPLG - 85 rue Saint-Nicolas - 27170 Beaumont le Roger - Tel : 02.32.45.28.33 - Fax : 02.32.44.56.34 - Email : gportois@club-internet.fr - Site Internet : http://www.cyberarchi.com/g-portois