

ETAT DE L'INSTALLATION INTERIEURE DE GAZ

Textes législatifs et normatifs :

- Décret no 2006-1147 du 14 septembre 2006
- Arrêté du 6 avril 2007 définissant le modèle de l'état et la méthode de réalisation.
- Norme NF P 45-500 du 12 janvier 2013.
- Arrêté du 24 aout 2010 modifiant l'arrêté du 06 avril 2007.
- Arrêté du 15 décembre 2011 modifiant l'arrêté du 06 avril 2007.
- Arrêté du 18 novembre 2013.
- Arrêté du 12 février 2014 modifiant l'arrêté du 06 avril 2007.

Objet de la mission :

- Le diagnostic a pour objet d'établir, par des contrôles visuels, des essais et des mesures, un état de l'installation intérieure de gaz afin d'évaluer les risques pouvant compromettre la sécurité des personnes, de rendre opérante une clause d'exonération de la garantie de vice caché, en application de l'article 17 de la loi n° 2003-08 du 03 Janvier 2003 modifié par l'ordonnance n° 2005-655 du 08 Juin 2005
- Le diagnostic concerne toutes les installations de gaz combustibles privatives réalisées depuis **plus de quinze ans**
- Le diagnostic porte sur les 4 domaines clés de l'installation intérieure de gaz suivants :
 - La tuyauterie fixe,
 - Le raccordement en gaz des appareils,
 - La ventilation des locaux,
 - La combustion et les essais

A – DÉSIGNATION DU OU DES BÂTIMENTS

ADRESSE DU BIEN	33 RUE FULTON - 62100 CALAIS	RÉFÉRENCES CADASTRALE	Non renseigné
TYPE DE BIEN	Maison individuelle - Type 5	DÉSIGNATIONS DES LOTS	Non renseigné
LOTS ANNEXES	Aucun lot annexe		

B – DÉSIGNATION DU PROPRIÉTAIRE

MAIRIE DE CALAIS
PLACE DU SOLDAT INCONNU
BP 329
62107 CALAIS CEDEX

DONNEUR D'ORDRE

MAIRIE DE CALAIS
PLACE DU SOLDAT INCONNU
BP 329
62107 - CALAIS CEDEX
 Qualité du donneur d'ordre : NC

RÉFÉRENCES DE LA MISSION

DATE DE LA VISITE	18/06/2020	CONTRAT D'ASSURANCE	MMA IARD - n°127.106.241 valide jusqu'au 31 décembre 2020
MISSION RÉALISÉE DANS LE CADRE D'UNE VENTE			

C – DÉSIGNATION DE L'OPÉRATEUR DE DIAGNOSTIC

OPÉRATEUR DE REPÉRAGE	Thomas LEMAIRE	ACCOMPAGNATEUR	Aucun accompagnateur
LE PRÉSENT RAPPORT EST ÉTABLI PAR UNE PERSONNE DONT LES COMPÉTENCES SONT CERTIFIÉES PAR		ABCIDIA Certification - 4 route de la Noue - 91190 GIF SUR YVETTE (17-956)	

INFORMATIONS RELATIVES À L'INSTALLATION DE GAZ

NATURE DU GAZ	Gaz naturel	DISTRIBUTEUR	Non communiqué
INSTALLATION ALIMENTÉE EN GAZ (AU MOMENT DE LA VISITE)			NON
TITULAIRE DU CONTRAT DE FOURNITURE DE GAZ			
NOM		PRÉNOM	
ADRESSE		TÉLÉPHONE	
N° DE COMPTEUR			Absence de compteur

CONCLUSION DE LA MISSION DE REPERAGE :

L'installation comporte des anomalies de type "A1" qui devront être réparées ultérieurement.
L'installation comporte des anomalies de type "A2" qui devront être réparées dans les meilleurs délais.
L'installation n'étant pas en fonctionnement au moment de la visite, le contrôle de l'étanchéité et le contrôle de fonctionnement des appareils n'a pu être réalisé.
Il est conseillé de faire intervenir un professionnel habilité PMG.

NB1 : Détails paragraphe 5

NB2 : Se référer aux conditions particulières d'exécution paragraphe 2.

Fait à **COQUELLES**, le **19/06/2020**

Effectué par **Thomas LEMAIRE**

QUALICONSULT IMMOBILIER
412 rue Paquette - CS 90212 - 62231 COQUELLES
Tél. 03 21 47 77 52 - Fax 03 20 64 43 81
calais.qci@qualiconsult.fr
SIRET: 49067629300502

CONDITIONS PARTICULIÈRES D'EXÉCUTION

La mission est effectuée conformément à la réglementation en vigueur, en particulier les articles L134-6 et R134-6 à R134-9 du code de la construction et de l'habitation. Les modalités d'exécution du repérage et le contenu du présent rapport sont par ailleurs conformes à la norme NF P 45-500. Elle concerne **les parties privatives** des locaux à usage d'habitation et leurs **dépendances**.

Le diagnostic concerne toutes les installations de production individuelle de chaleur ou d'eau chaude sanitaire, quelle que soit la puissance, faisant partie de l'installation intérieure de gaz. En outre, il concerne les installations d'appareils de cuisson s'ils sont desservis par une installation fixe. **Il est réalisé sans démontage d'éléments des installations.**

Le rapport est établi selon un modèle défini par l'arrêté du 12 février 2014.

L'objectif de la mission est de décrire, au regard des exigences de sécurité :

- L'état des appareils fixes de chauffage et de production d'eau chaude sanitaire ou mettant en oeuvre un moteur thermique, alimentés par le gaz
- L'état des tuyauteries fixes d'alimentation en gaz et leurs accessoires
- L'aménagement des locaux où fonctionnent les appareils à gaz, permettant l'aération de ces locaux et l'évacuation des produits de combustion.

Les anomalies constatées sont signalées au client par degré de gravité :

- DGI** (Danger Grave et Immédiat) : l'installation présente une anomalie suffisamment grave pour que l'on interrompe aussitôt l'alimentation en gaz jusqu'à suppression du ou des défauts constituant la source du danger
- A2** : l'installation présente une anomalie dont le caractère de gravité ne justifie pas que l'on interrompe aussitôt la fourniture de gaz, mais qui est suffisamment importante pour que la réparation soit réalisée dans les meilleurs délais
- A1** : l'installation présente une anomalie à prendre en compte lors d'une intervention ultérieure sur l'installation.

En cas de DGI, outre l'interruption partielle ou totale de l'installation défectueuse, le défaut sera « étiqueté » et signalé au donneur d'ordre ou à son représentant par courrier recommandé avec accusé de réception ou en lui faisant signer un exemplaire du rapport. Le distributeur sera informé en cas de coupure générale.

Le contrôle de l'état du conduit de fumée n'entre pas dans le champ d'application du présent document. Seule la présence du conduit et l'état du conduit de raccordement sont contrôlés. Néanmoins, le diagnostiqueur QUALICONSULT IMMOBILIER vérifiera auprès du donneur d'ordre et consignera dans son rapport :

- La présence d'une **attestation de contrôle** de la vacuité des conduits de fumées datant de moins de un an
- La présence d'un **contrat d'entretien** de la chaudière datant de moins de un an

D - IDENTIFICATION DES APPAREILS

Genre (1), Marque, Modèle	Type (2)	Puissance en kW	Localisation	Observation (3)
Tuyauterie en attente	Non raccordé		Placard de SDB	Fonctionnement Testé: Non Anomalies: 5, 8a1, 8b, 19.1, 20.1

(1) Cuisinière, table de cuisson, chauffe-eau, chaudière, radiateur,

(2) Non raccordé – Raccordé - Etanche

(3) Anomalie, débit calorifique, taux de CO mesuré(s), motifs de l'absence ou de l'impossibilité de contrôle pour chaque appareil concerné

E - ANOMALIES IDENTIFIÉES

Points de contrôle, numéro anomalie (4)	A1(5), A2(6), DGI(7), ou 32c (8)	Libellé de l'anomalie et recommandations
C2, 5	A1	l'espace annulaire de la canalisation de gaz à la pénétration dans l'habitation n'est pas obturé
C7, 8a1	A1	au moins un robinet de commande d'appareil est absent
C7, 8b	A2	l'extrémité du robinet de commande ou de la tuyauterie en attente n'est pas obturée
C14, 19.1	A2	Le local équipé ou prévu pour un appareil d'utilisation n'est pas pourvu

C15, 20.1	A1	d'une amenée d'air le local équipé ou prévu pour un appareil d'utilisation n'est pas pourvu de sortie d'air
-----------	----	--

CONDUITE A TENIR EN CAS D'ANOMALIE	
A1	L'installation présente une anomalie à prendre en compte lors d'une intervention ultérieure sur l'installation
A2	L'installation présente une anomalie dont le caractère de gravité ne justifie pas que l'on interrompe aussitôt la fourniture du gaz, mais est suffisamment importante pour que la réparation soit réalisée dans les meilleurs délais.
DGI	Danger Grave et Immédiat L'installation présente une anomalie suffisamment grave pour que l'opérateur de diagnostic interrompe aussitôt l'alimentation en gaz jusqu'à suppression du ou des défauts constituant la source du danger.
32c	La chaudière est de type VMC GAZ et l'installation présente une anomalie relative au dispositif de sécurité collective (DSC) qui justifie une intervention auprès du syndic ou du bailleur social par le distributeur de gaz afin de s'assurer de la présence du dispositif, de sa conformité et de son bon fonctionnement.

(4) Point de contrôle selon la norme utilisée.

F - IDENTIFICATION DES BÂTIMENTS ET PARTIES DE BÂTIMENT (PIÈCES ET VOLUMES) N'AYANT PU ÊTRE CONTRÔLÉS ET MOTIFS :

Sans objet, l'intégralité du bien a été visité.

G - CONSTATATIONS DIVERSES

- Attestation de contrôle de moins d'un an de la vacuité des conduits de fumées non présentée
- Justificatif d'entretien de moins d'un an de la chaudière non présenté
- Le conduit de raccordement n'est pas visitable
- Etat(s) réalisé(s) antérieurement non présenté(s)

Absence de compteur

H - ACTIONS DE L'OPÉRATEUR DE DIAGNOSTIC EN CAS DE DGI

Sans objet.

I - ACTION DE L'OPÉRATEUR DE DIAGNOSTIC EN CAS D'ANOMALIE 32C

Sans objet.

OBSERVATIONS

Sans objet.

ANNEXE - PHOTOS



Absence de compteur gaz

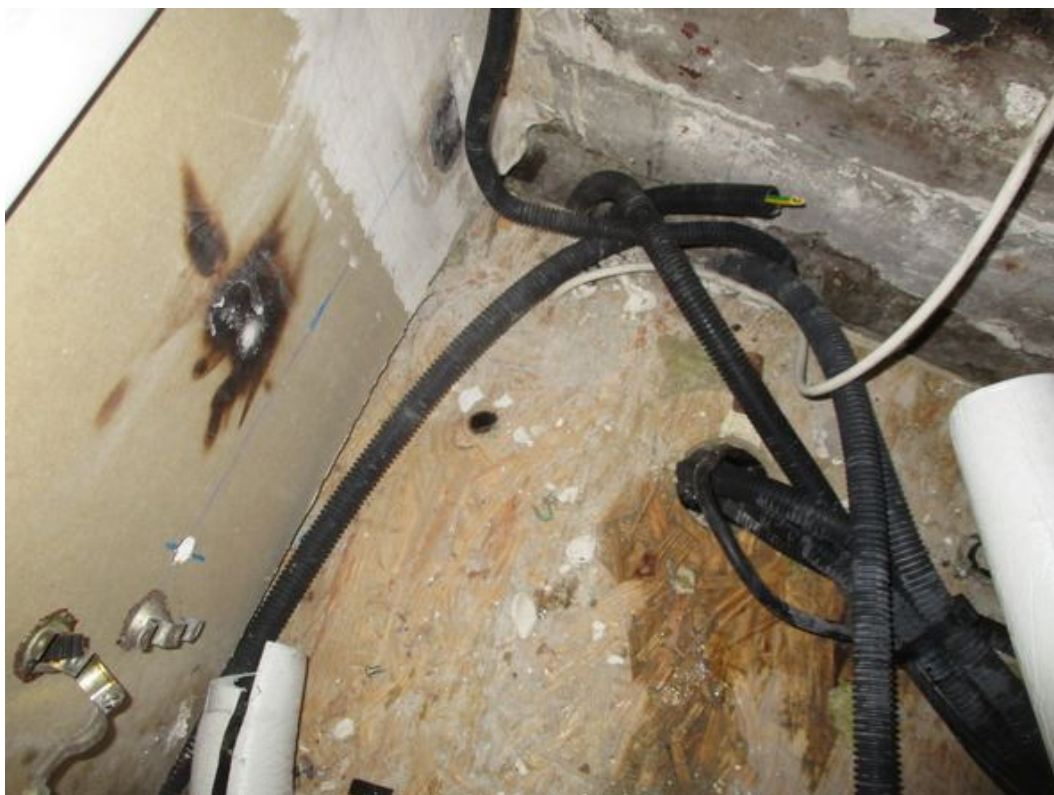

Sortie tuyau de gaz