

# DEPARTEMENT DE LA MANCHE

## VILLE DE SAINT-LÔ

### Propriété de la Communauté d'Agglomération Saint-Lô

# Plan de division



Coordonnées des points			
MAT	X	Y	Nature du point
114	1402559.38	8219325.63	Angle de clôture
115	1402553.47	8219332.44	Angle de clôture
120	1402550.33	8219336.28	Angle de clôture
121	1402547.15	8219340.24	Angle de clôture
126	1402536.51	8219354.22	Angle de clôture
130	1402531.65	8219360.11	Angle de clôture
172	1402514.80	8219372.06	Contre bordure
174	1402511.38	8219372.99	Contre bordure
201	1402411.68	8219366.03	Angle bâtiment
202	1402449.87	8219384.12	Angle bâtiment
225	1402464.29	8219376.29	Borne
226	1402419.83	8219347.69	Borne
227	1402418.35	8219346.74	Borne
228	1402519.06	8219370.06	Clou d'arpentage
229	1402525.81	8219365.66	Clou d'arpentage
231	1402534.77	8219272.51	Borne
232	1402549.45	8219282.02	Borne
233	1402565.99	8219300.95	Borne
234	1402484.89	8219288.93	Borne
235	1402480.00	8219290.98	Borne
236	1402474.50	8219291.66	Borne
237	1402469.03	8219290.80	Borne
238	1402463.96	8219288.45	Borne
241	1402520.67	8219263.55	Borne
242	1402474.52	8219379.15	Borne
243	1402567.44	8219293.76	Borne
244	1402479.96	8219380.67	Contre bordure
245	1402561.33	8219323.41	Contre bordure
247	1402561.66	8219321.80	Borne

#### Géomètres Experts

Denis ATTENCIA  
Thomas CHERRIER  
Ghislain De BOIRY  
Jennifer FARDIN  
Arnaud FUTEUL  
Julien GUILLOU  
Raphaël ROUVIERE  
Gwenaëli SAGNE  
Jean de SALABERRY  
Samuel TRAVERS

#### Bureau de Saint-Lô

21 Rue Maréchal de Lattre de  
Tassigny, 50000 Saint-Lô

Téléphone : 02 33 72 62 80  
Télécopie : 02 33 72 62 81

E-mail  
agence.saintlo@geomat.fr

#### Légende:

- Bâtiment dur
- Coffret électrique
- Borne existante
- Borne nouvelle
- Clou d'arpentage
- Talus haut
- Talus bas
- Application graphique du parcellaire cadastral
- Axe de haie
- Clôture
- Mur
- Limite de propriété
- Limite de division

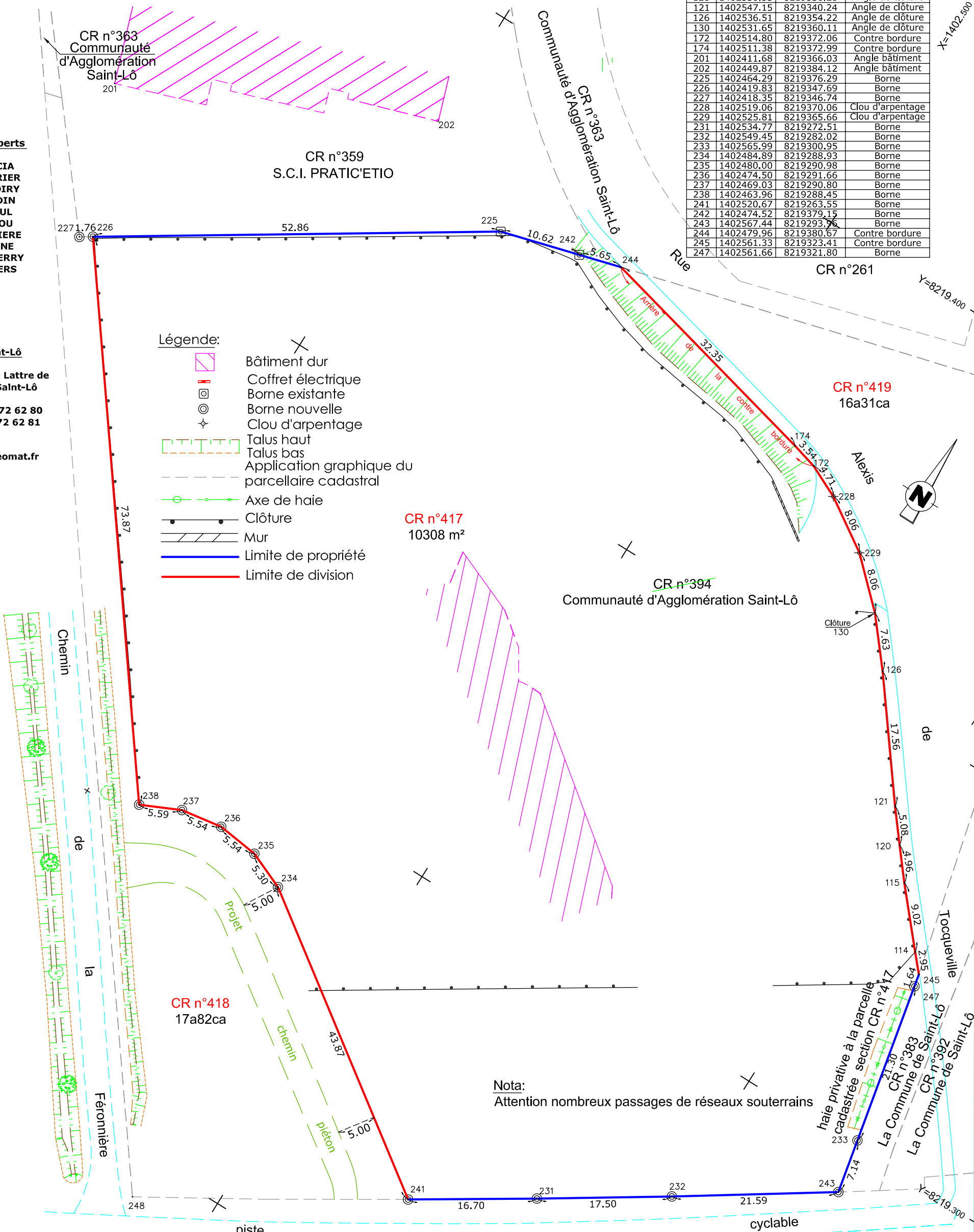

Nota:  
Attention nombreux passages de réseaux souterrains

#### Référence cadastrale :

Section CR n°394 Boulevard de la Commune R.D. n°972  
Lieu-dit: 101 rue Alexis de Tocquville

Dressé le : 13/09/2023 par J.C.

Planimétrie: système Lambert 93 C.C.49  
Méthode de rattachement: G.P.S teria

Ref. dossier : 7230083

ECHELLE : 1/500