

GEOREFERENCEMENT

Planimétrique :
RGF93-CC49 (zone 8)

Altimétrique :
NGF - IGN69 (alt. normales)

Signature et cachet du
géomètre-expert :

Copie certifiée
conforme en date de :

Département du Val d'Oise

CORMEILLE-EN-PARISIS

51 Boulevard Joffre, Chemin du Haut des Guibertins

Cadastre : section AK n°397
Contenance cadastrale totale : 6a 90ca

PLAN PERIMETRIQUE

NOTA :

- Plan dressé dans les limites apparentes et présumées, sous réserve de validation des limites de propriété et alignements (procès-verbal de bornage contradictoire, arrêté d'alignement, etc.).
- Le parcellaire et les contenances cadastrales indiqués sur ce plan n'ont pas vocation à définir les limites de propriété, ils constituent des informations à caractère fiscal exclusivement.
- Seuls les plans portant la signature et le cachet du géomètre-expert peuvent être considérés comme définitifs.

Indice	Date	Description	Dessin
A	21/09/2022	Plan dressé suivant un relevé du 02/05/2022	C.R
B	29/09/2022	Mise à jour	C.R

ARPTIGO GEOMETRE-EXPERT S.A.S.
successeur du cabinet P. FAUCHERE M. LE FLOCH (bureaux du Val d'Oise)

T : 01.30.38.01.16 - @ : contact@arptigo-ge.fr

PONTOISE (95300) 2 rue Delacour (siège social)
CORMELLES-EN-PARISIS (95240) 5 rue Francis Carton

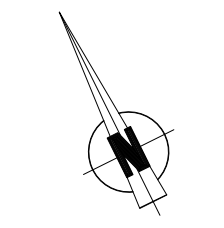

Légende :

- Altitude au sol (sauf indication contraire)
- Tampon d'assainissement
- ⊙E Bouche à clé d'eau
- ⊗/⊗ Lampadaire Electrique / Télécom
- △ Gaz
- △ Trappil
- ⊙ Feu Tricolore
- Limite présumée
- - - - - Parcellaire cadastral
- Application graphique du plan de bornage de 1923
- ▨ Écart entre l'application graphique du plan de bornage de 1923 et l'alignement (AK n°465) Surface = 8 m² environ
- ▨ Écart entre l'application graphique du plan de bornage de 1923 et l'alignement (AK n°397) Surface = 28 m² environ
- ▨ Empiètement présumé d'une terrasse (AK n°396) sur la parcelle AK n°397 (à régulariser) Surface = 1m² environ
- ▨ Emprise cadastrale à régulariser Surface = 63ca
- ⊗ Lampadaire
- ⊙ Panneau de signalisation
- (pelouse) Nature de sol
- ↑ Flèche entrée/sortie pour piétons
- ↓ Flèche entrée/sortie pour véhicules
- ⊙ Arbre feuillu

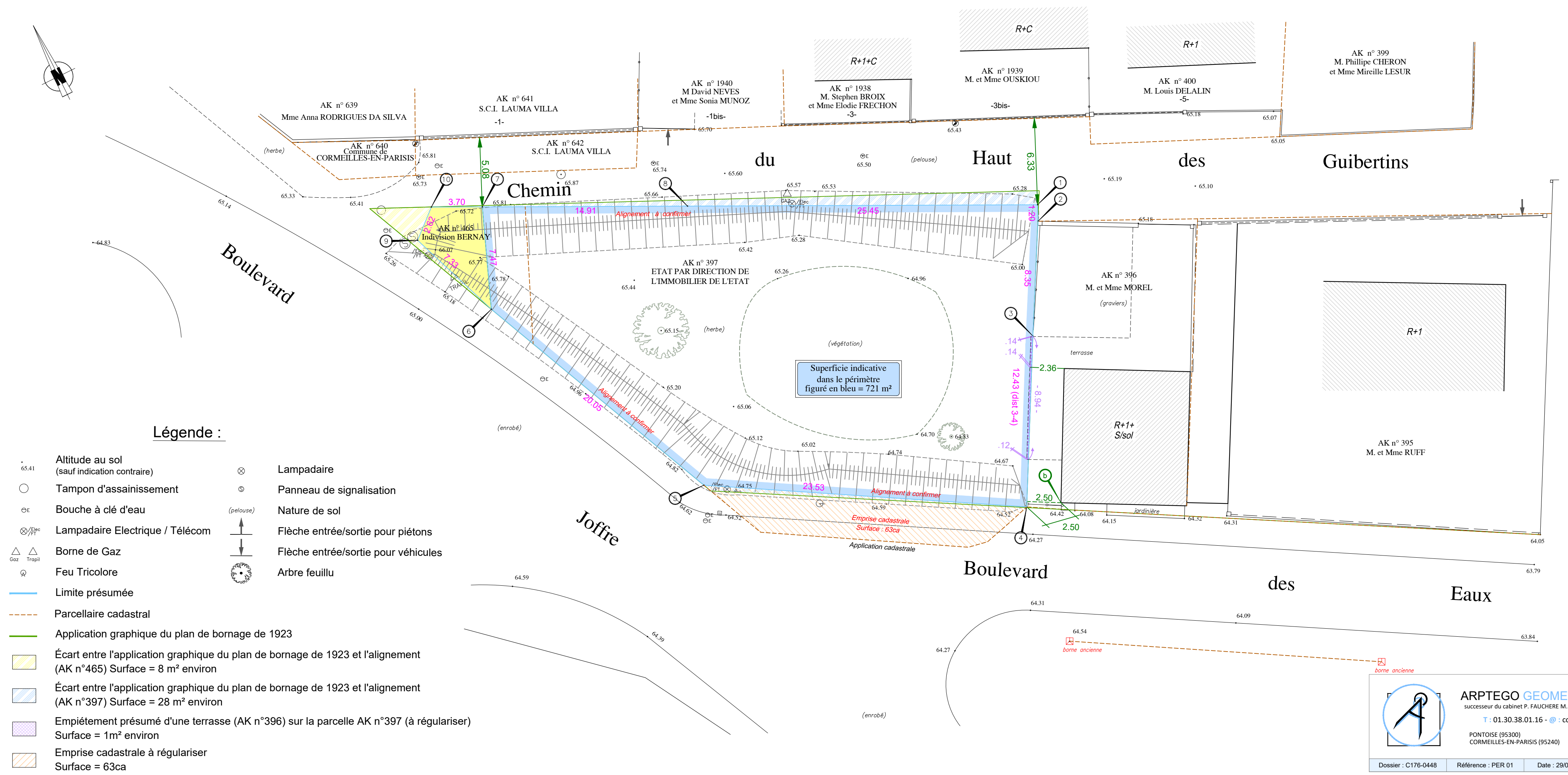

ARPTIGO GEOMETRE-EXPERT S.A.S.
successeur du cabinet P. FAUCHERE M. LE FLOCH (bureaux du Val d'Oise)

T : 01.30.38.01.16 - @ : contact@arptigo-ge.fr

PONTOISE (95300) 2 rue Delacour (siège social)
CORMELLES-EN-PARISIS (95240) 5 rue Francis Carton

Dossier : C176-0448	Référence : PER 01	Date : 29/09/2022	Echelle : 1/200
---------------------	--------------------	-------------------	-----------------

Le Cabinet
P. FAUCHERE M. LE FLOCH
Géomètres-Experts Associés
(Agences du Val d'Oise)
devient...

