

DWG. déjà
sur la
topobox.

FAÇADE A

Côté Hôtel de Ville

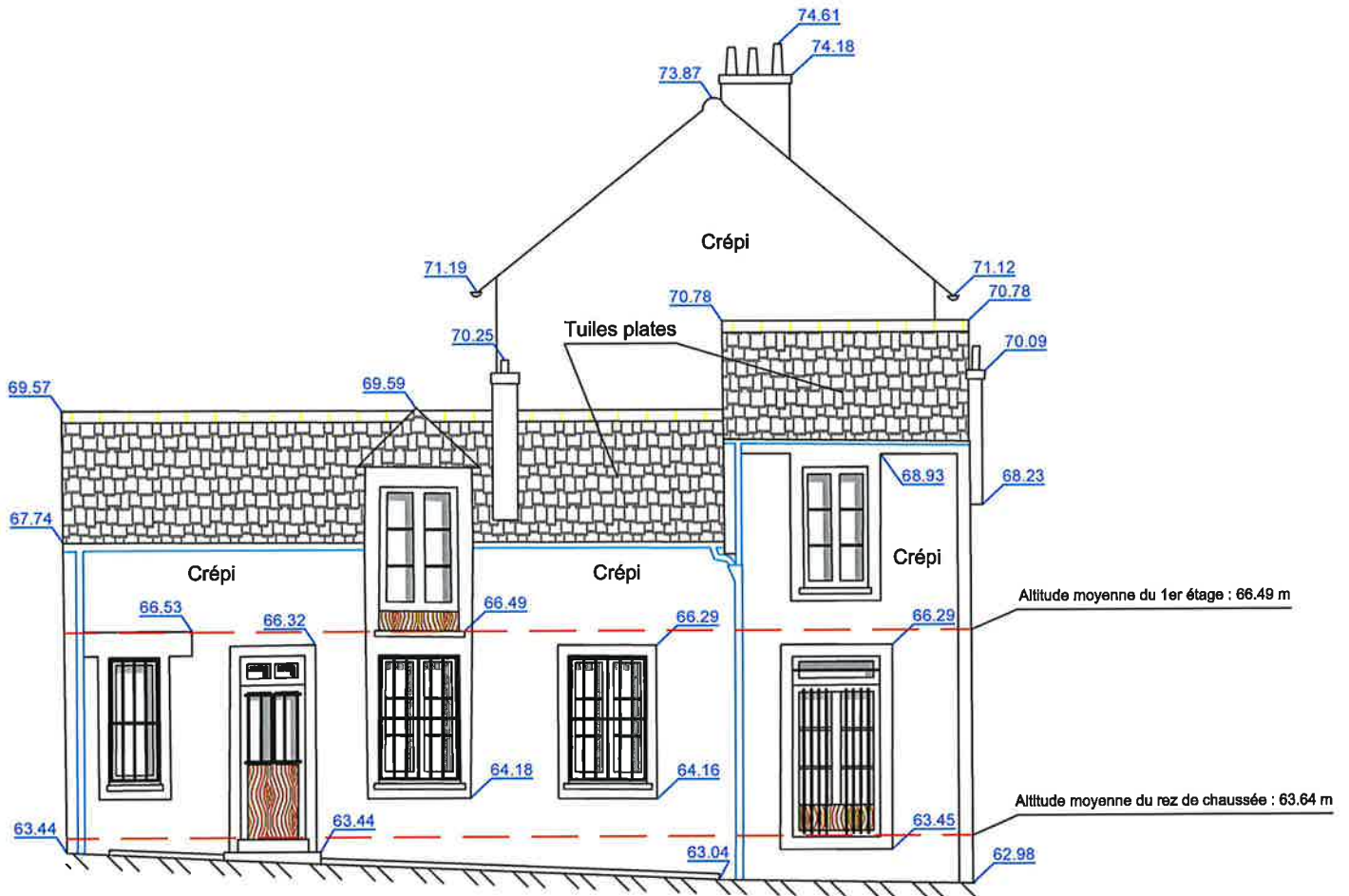

Echelle de 1/100

Altitudes rattachées au système NGF 1969 (Altitudes Normales)

FAÇADES K et M

Côté Parc

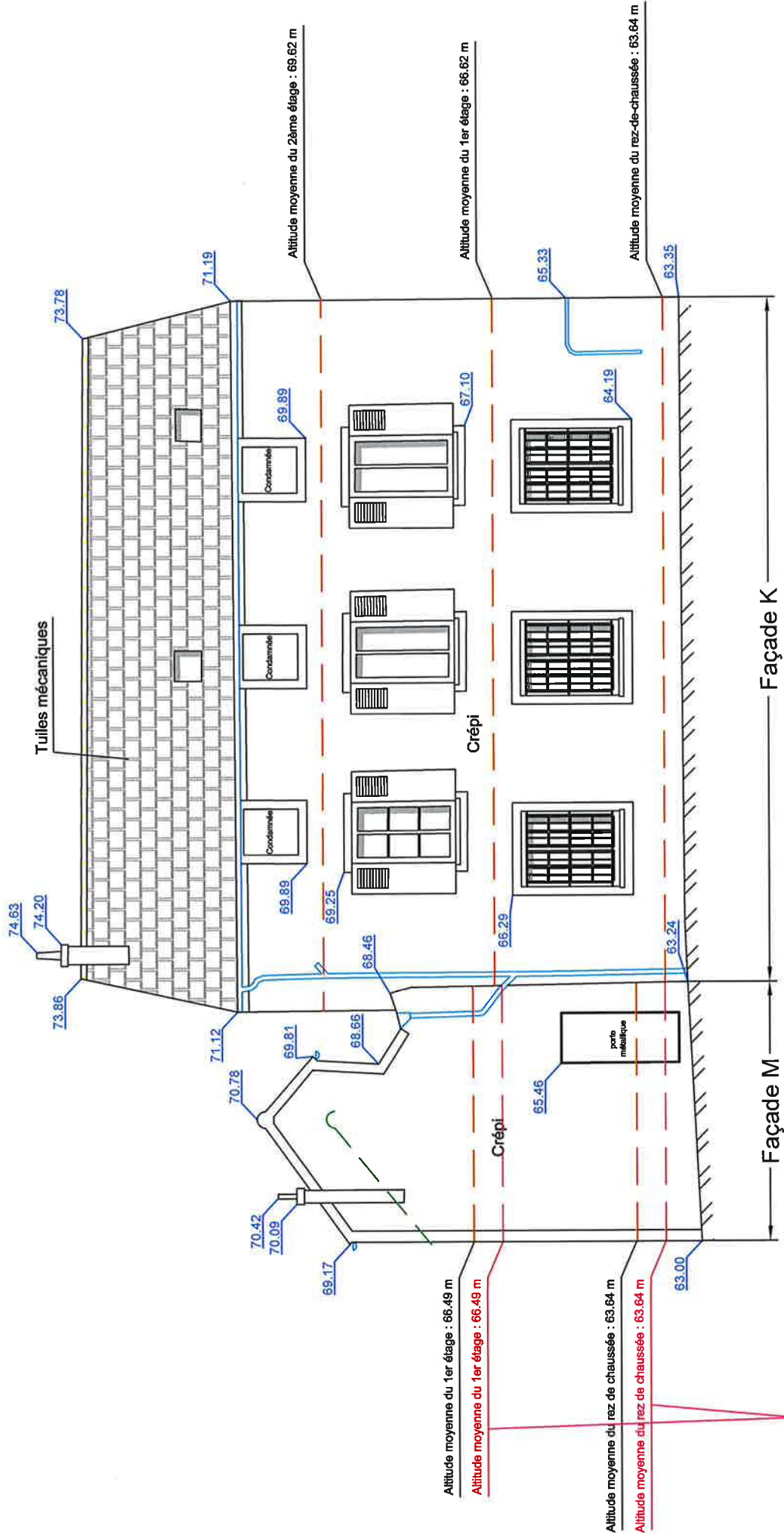

CORRECTION ERREUR GEOMETRIE

Echelle de 1/100

Altitudes rattachées au système NGF 1969 (Altitudes Normales)

FAÇADES F et H

Côté Rue du Moulin

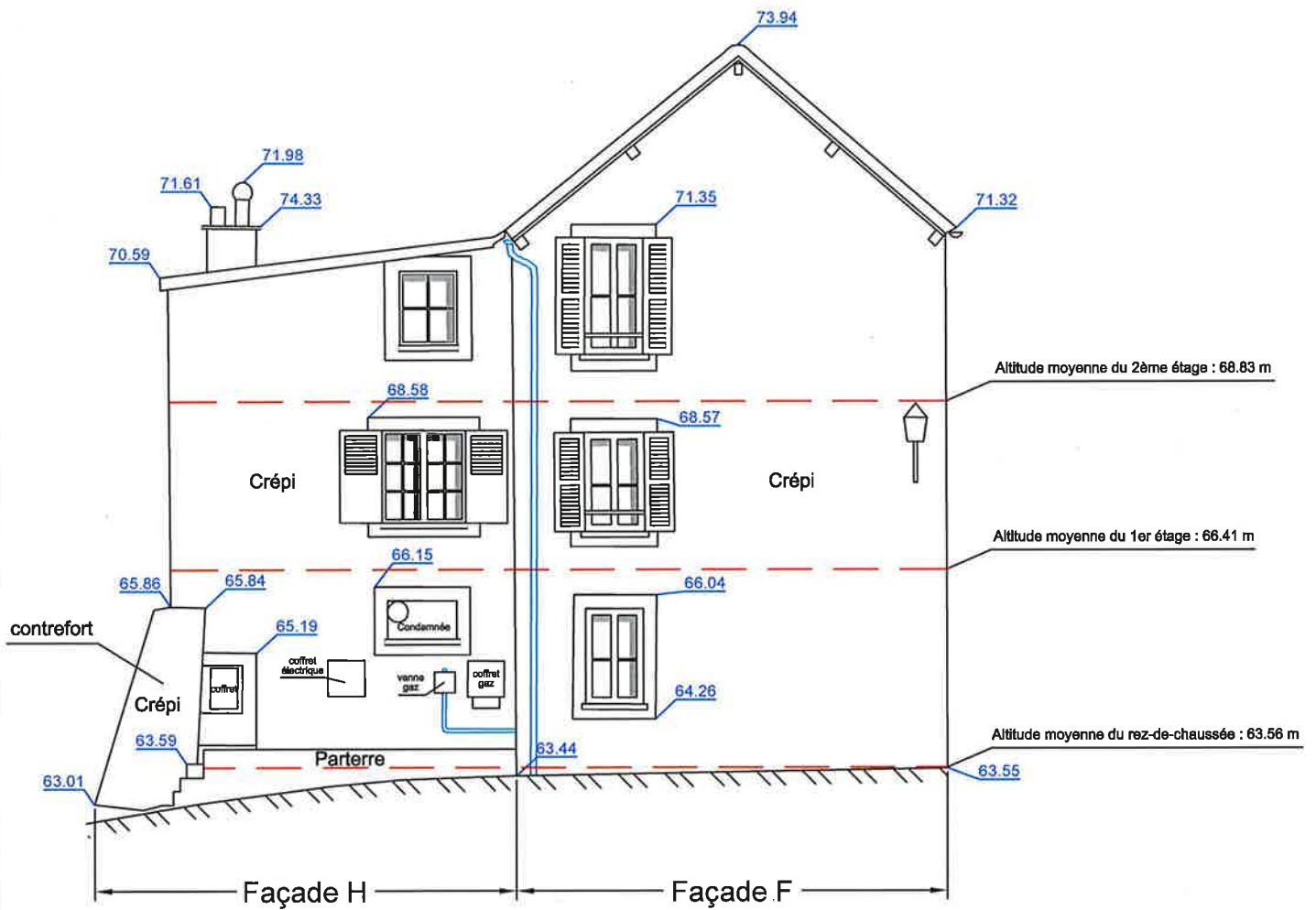

Echelle de 1/100

Altitudes rattachées au système NGF 1969 (Altitudes Normales)

FAÇADES D et E

Côté Place du Sergent Mazet



Echelle de 1/100

Altitudes rattachées au système NGF 1969 (Altitudes Normales)