



AGENDA DIAGNOSTICS - SAS DADIAG

7 rue de la Sinne  
68100 MULHOUSE  
Tél : 03 89 66 74 50  
contact@dadiag.fr

ÉTAT représenté par  
Pôle de Gestion Domaniale  
Dossier N° 2022-06-0703

# Dossier de Diagnostic Technique

## Vente



AMIANTE



PLOMB



ÉLECTRICITÉ



DPE



SURFACE HABITABLE

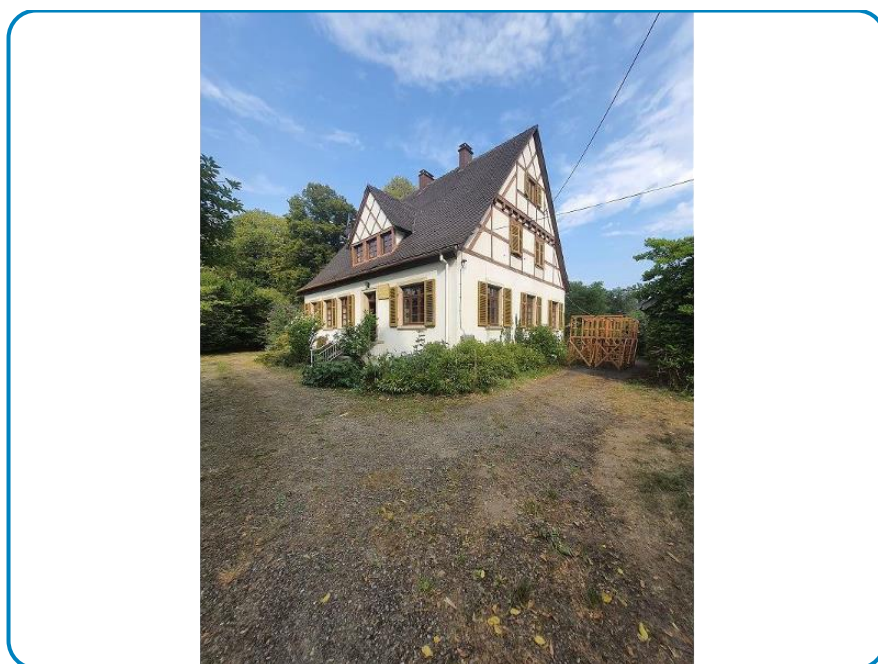

Adresse de l'immeuble

**ROUTE DE LA HARDT  
MAISON FORESTIERE  
68390 BALDERSHEIM**

Date d'édition du dossier

**20/07/2022**

Donneur d'ordre

**ONF - OFFICE NATIONAL DES FORETS**



[www.agendadiagnostics.fr](http://www.agendadiagnostics.fr)

Chaque cabinet est juridiquement et financièrement indépendant.  
SAS au capital de 10.000 € - SIRET : 840 339 972 00019 - APE : 7120B





## RÉGLEMENTATION

Articles L271-4 à L271-6 et R271-1 à D271-5 du Code de la Construction et de l'Habitation – Article 46 de la Loi n°65-557 du 10 juillet 1965

En cas de vente de tout ou partie d'un immeuble bâti, un dossier de diagnostic technique, fourni par le vendeur, est annexé à la promesse de vente ou, à défaut de promesse, à l'acte authentique de vente. En l'absence, lors de la signature de l'acte authentique de vente, d'un de ces documents en cours de validité, le vendeur ne peut pas s'exonérer de la garantie des vices cachés correspondante.

**Le dossier de diagnostic technique vente comprend les documents suivants, quel que soit le type de bâtiment :**

- État mentionnant la présence ou l'absence de matériaux ou produits contenant de l'amiante <sup>(1)(2)(3)(4)</sup>
- Diagnostic de performance énergétique (DPE) + (le cas échéant) Audit énergétique <sup>(5)</sup>
- État relatif à la présence de termites dans le bâtiment <sup>(6)</sup>
- Information sur la présence d'un risque de mэрule <sup>(6)</sup>
- État des risques et pollutions (ERP)
- État du raccordement au réseau public de collecte des eaux usées <sup>(7)</sup>
- Certificat attestant la conformité de l'appareil de chauffage au bois aux règles d'installation et d'émission fixées par le préfet <sup>(8)</sup>

**Pour les locaux à usage d'habitation, il doit comporter en plus les documents suivants :**

- Constat de risque d'exposition au plomb (CREP) <sup>(9)</sup>
- État de l'installation intérieure d'électricité <sup>(10)</sup>
- État de l'installation intérieure de gaz <sup>(10)</sup>
- État de l'installation d'assainissement non collectif <sup>(11)</sup>
- État des nuisances sonores aériennes (ENSA) <sup>(12)</sup>

**Pour les immeubles en copropriété, il faut fournir en plus du DDT le document suivant :**

- Mesurage de la superficie de la partie privative du (des) lot(s) (Carrez)

<sup>(1)</sup> Si immeuble dont le permis de construire a été délivré avant le 01/07/1997

<sup>(2)</sup> À mettre à jour si réalisé avant le 01/01/2013

<sup>(3)</sup> Si les locaux sont à usage autre que d'habitation, ce document est la fiche récapitulative du dossier technique amiante (DTA)

<sup>(4)</sup> Si les locaux sont situés dans un immeuble collectif, il faut aussi fournir la fiche récapitulative du DTA des parties communes

<sup>(5)</sup> Excepté en Guyane et à La Réunion, où les collectivités territoriales n'ont pas publié les arrêtés permettant la réalisation du DPE

<sup>(6)</sup> Si immeuble situé dans une zone classée à risque par le préfet

<sup>(7)</sup> Si immeuble situé sur un territoire dont les rejets d'eaux usées et pluviales ont une incidence sur la qualité de l'eau pour les épreuves olympiques de nage libre et de triathlon en Seine

<sup>(8)</sup> Si immeuble situé dans le périmètre d'un plan de protection de l'atmosphère

<sup>(9)</sup> Si immeuble construit avant le 01/01/1949

<sup>(10)</sup> Si installation réalisée depuis plus de 15 ans

<sup>(11)</sup> Si installation non raccordée au réseau public d'eaux usées

<sup>(12)</sup> Si immeuble situé dans une zone de bruit définie par un plan d'exposition au bruit des aéroports

Retrouvez toute la réglementation sur notre site internet : [www.agendadiagnostics.fr](http://www.agendadiagnostics.fr)



### Nos services de confiance

#### DIAG MAG

Un magazine gratuit d'informations sur les pathologies du diagnostic



#### DIAG ZEN

Des questions sur votre rapport ? SAV postdiagnostic pour vous accompagner



#### DIAG PAY

Paiement direct en ligne



#### DIAG ASSIST

Quel diagnostic, pour quel bien ? Téléchargez l'appli Diag Assist !



N'hésitez pas à cliquer sur les QR codes contenus dans les rapports

## Note de synthèse



Adresse de l'immeuble  
**ROUTE DE LA HARDT  
MAISON FORESTIERE  
68390 BALDERSHEIM**

Date d'édition du dossier  
**20/07/2022**  
Donneur d'ordre  
**ONF - OFFICE NATIONAL DES  
FORETS**

Réf. cadastrale  
**18 / 100**  
N° lot  
**Sans objet**

Descriptif du bien : MAISON FORESTIERE F7 DE 180 M2 ENV.

*Les renseignements ci-dessous utilisés seuls ne sauraient engager la responsabilité du Cabinet AGENDA, et en aucun cas ne peuvent se substituer aux rapports de diagnostics originaux. La note de synthèse ne dispense pas de la lecture attentive de ces rapports.*



### AMIANTE

Présence de matériaux et produits contenant de l'amiante (liste B)

**Limite de validité :**  
Aucune (obligations  
réglementaires à vérifier)



### PLOMB

Présence de risque potentiel d'exposition au plomb

Unité(s) de diagnostic de classe 1 et/ou 2 : le propriétaire doit veiller à l'entretien des revêtements recouvrant les unités de diagnostic de classe 1 et 2, afin d'éviter leur dégradation future.

**Limite de validité :**  
(En cas de présence de plomb)  
Vente : 19/07/2023  
Location : 19/07/2028



### ÉLECTRICITÉ

Présence d'une ou plusieurs anomalies

Constatations diverses : des points de contrôle n'ayant pu être vérifiés

**Limite de validité :**  
Vente : 19/07/2025  
Location : 19/07/2028



### DPE

393 kWh/m<sup>2</sup>/an



**F**

393 kWh/m<sup>2</sup>/an



**E**

62 kg CO<sub>2</sub>/m<sup>2</sup>/an

**Limite de validité :**  
19/07/2032



### SURFACE HABITABLE

210,67 m<sup>2</sup>

Surface des annexes : 0,00 m<sup>2</sup> / Surface non prise en compte : 0,00 m<sup>2</sup>

**Limite de validité :**  
À refaire à chaque transaction