

<u>Client</u>	<u>Site de prélèvement</u>	<u>Type d'analyse</u>
VERITAS DIJON Agence Bourgogne-Franche Comte 16 Bd Winston CHURCHILL BP76625 21066 DIJON FRANCE	Ville d'AUXERRE Ecole du Temple 1230950 89000 AUXERRE FRANCE	SOLIDE
		<u>Délai</u> 1 Semaine

Localisation du Site:

ECHANTILLON: 45756-20420-01		
Ref. LSAe: 45756-20420-01	<u>Description et/ou localisation:</u> chaufferie joint de bruleur	PRESENCE D'AMIANTE DANS L'ECHANTILLON
Ref. Client: 1		
Analysé en MOLP		
<i>Observation: Matériau, Fibreux, Friable, Gris</i>		

**COUCHE N° : 57408(45756-20420),01**

Analysée en MOLP

Présence d'Amiante dans la Couche

*Description Matériaux: Matériau, Fibreux, Friable, Gris***ANALYSE MOLP***(MOLP: Résultat rapporté après 2 préparations)*

<i>AMIANTE observé</i>	<i>%</i>
Chrysotile	15,00%
Total AMIANTE	15,00%

<i>Autres éléments observés</i>	<i>%</i>
Cellulose	5,00%
Non-fibreux	80,00%
Total Autres éléments	85,00%

ECHANTILLON: 45757-20420-02		
Ref. LSAe: 45757-20420-02	<u>Description et/ou localisation:</u> grande salle plaque fixe au plafond	PAS D'AMIANTE OBSERVE
Ref. Client: 2		
Analysé en MET		
<i>Observation: Matériau Compact, Fibreux, Friable, Marron et, Enduit, Blanc</i>		

**COUCHE N° : 57413(45757-20420),01**

Analysée en MET

Pas d'Amiante Observé*Description Matériaux: Matériau Compact, Fibreux, Friable, Marron et, Enduit, Blanc***ANALYSE MOLP***(MOLP: Résultat rapporté après 2 préparations)*

<i>Autres éléments observés</i>	<i>%</i>
Cellulose	80,00%
Non-fibreux	20,00%
Total Autres éléments	100,00%

ANALYSE MET**Pas d'Amiante Observé****ECHANTILLON: 45758-20420-03**

Ref. LSAe: 45758-20420-03

Description et/ou localisation:

Ref. Client: 3

cage d'escalier

PAS D'AMIANTE OBSERVE

Analysé en MET

mastic fenetre

Observation: Matériau Solide, Marron**COUCHE N° : 57414(45758-20420),01**

Analysée en MET

Pas d'Amiante Observé*Description Matériaux: Matériau Solide, Marron***ANALYSE MOLP***(MOLP: Résultat rapporté après 2 préparations)*

<i>Autres éléments observés</i>	<i>%</i>
Non-fibreux	100,00%
Total Autres éléments	100,00%

ANALYSE MET**Pas d'Amiante Observé**

LSAe

N° du dossier: (89) - 20420 LY

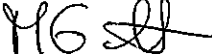
Analyste MOLP (Nom, Prénom, Signature): Analyste MET (Nom, Prénom, Signature): 

Un résultat négatif au MOLP est rapporté après deux préparations.

Nota: L'analyse de l'échantillon est réalisée selon les protocoles MDHS77 (MOLP) et Chatfield (MET). Pour les matériaux solides un résultat négatif en Microscopie Optique en Lumière Polarisée (MOLP) doit être confirmé par une analyse en Microscopie Electronique à Transmission (MET). LSA Environnement n'est pas responsable du lieu de prélèvement. Le résultat d'essai donné ne concerne que l'échantillon soumis à essai. Ce rapport ne peut être reproduit sans l'accord de LSA Environnement. L'analyse au MET n'est que qualitative (Négative ou Positive) pour les échantillons de poids inférieur à 0,3 g. Pour les calculs de pourcentage pondéral, l'incertitude pour un intervalle de confiance de 95% est de +/- 10% pour des échantillons avec moins de 50% d'inerte et moins de 40% (surfactive) d'amiante dans le résidu après minéralisation.

NB:

- l'analyse au MET permet de détecter toutes les fibres d'amiante;
- les fibres d'un diamètre inférieur à 2 microns ne peuvent être déterminées en Microscopie Optique à Lumière Polarisée (MOLP).

Ce rapport comporte 3 pages.

LSAe Laboratoire Scientifique de l'Argentière
Route de St Genis
69610 STE FOY L'ARGENTIERE

ACCREDITATION
N° 1-0840
PORTEE
COMMUNIQUEE
SUR DEMANDE



L'accréditation COFRAC atteste de la compétence technique des laboratoires pour les seuls essais couverts par l'accréditation. Le résultat concerne uniquement l'échantillon soumis à essai. La reproduction de ce rapport d'essai n'est autorisée que sous sa forme intégrale.

STB VILLE D'AUVERRE
 DATE
 ECH. ORIGINALE
 N° DU PLAN
 C^h OUVRAGE

DEPARTEMENT ETUDES BATIMENTS ET INSTALLATION DE LOCAUX
 PLAN du 1^{er} ETAGE
 ETAT ACTUEL
 12 Rue Marcel Lin Berthe lots à Auverre
 ECOLE MATERNELLE TEMPLE

11100
 AVRI L 99
 16

distinction de l'ouvrage
 adresse
 chef cantonné

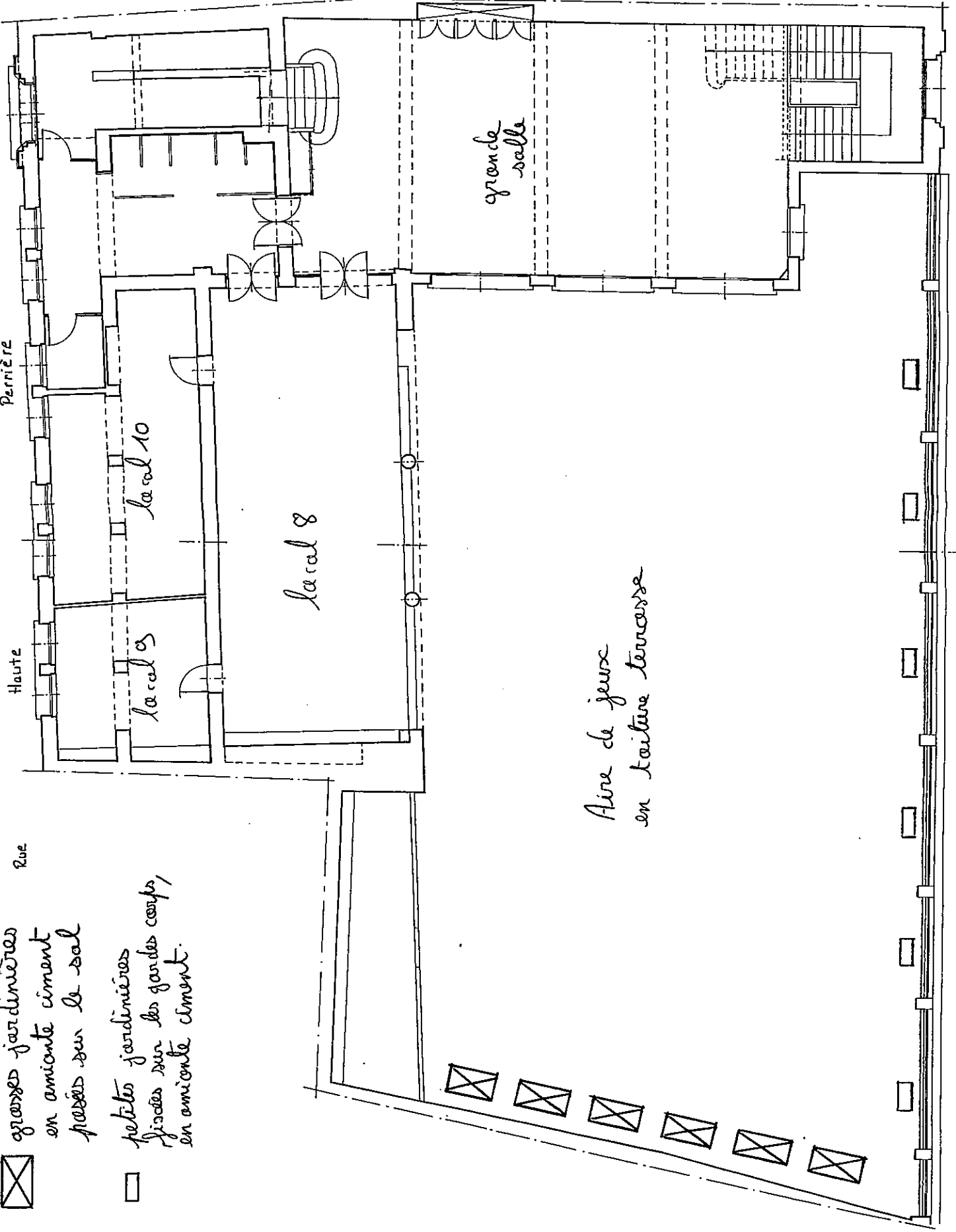

grosses jardinières
 en amianté ciment
 posées sur le sol

petites jardinières
 fixées sur les gardes corps,
 en amianté ciment.

Rue

Haute

Perrnière

Aire de jeux
 en toiture terrasse

Rue

Marcel lin

Derthe lots

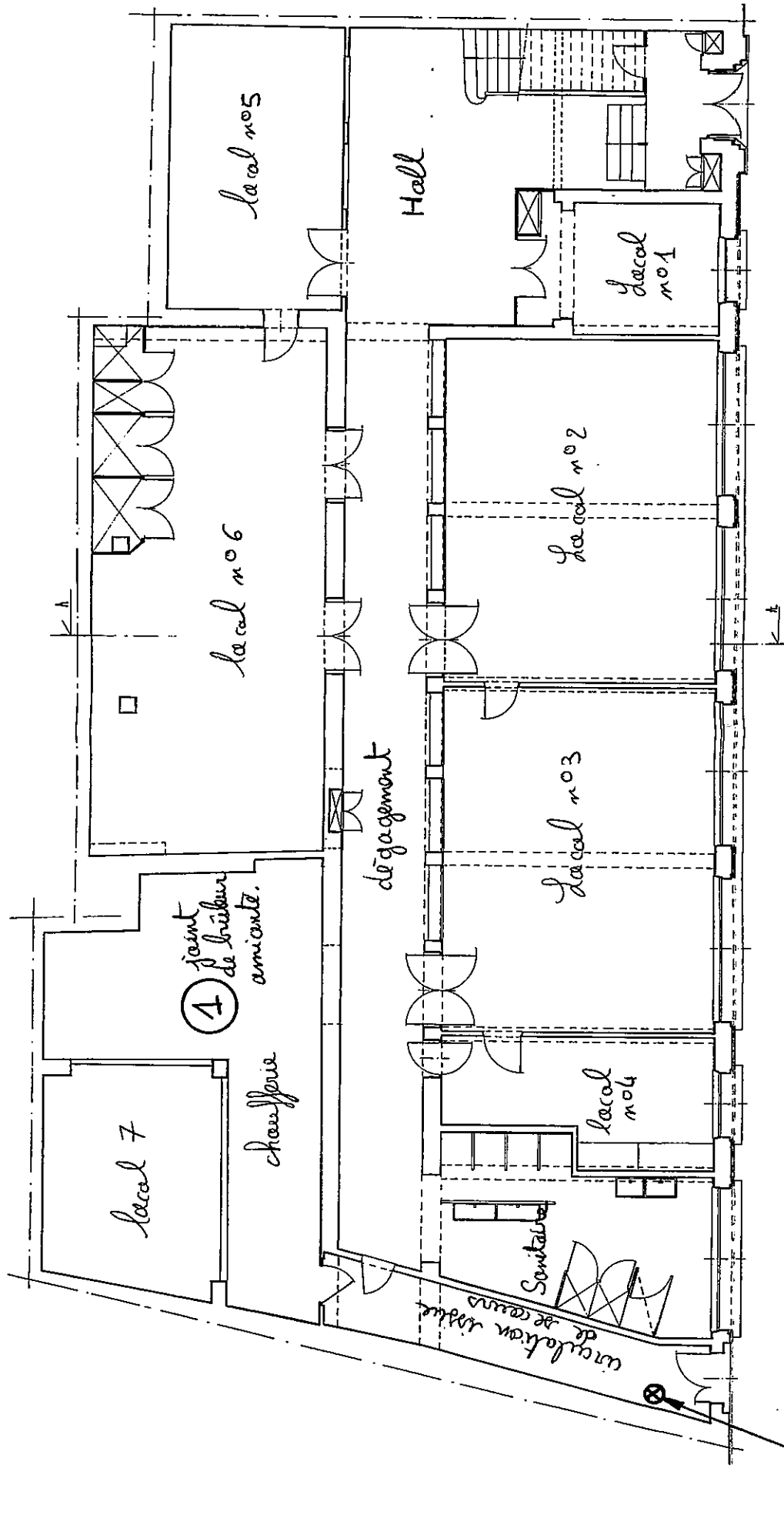

conduit en
ciment amianté

Rue

Marcellin

Berthe lots.

STB

désignation de l'ouvrage
adresse
fil fil cadastré
désignation de terrain

ECOLE MATERNELLE TEMPLE
12 Rue Marcellin Berthelots à Auxerre
ACTUEL
PLAN au REZ de CHAUSSEE
ETUDES BATIMENTS ET INSTALLATION DE LOCAUX

Cⁿ OUVRAGE
N^o DU PLAN
E.C. ORIGINALE

1/100
DATE
AVRIL 95

16

DESSINE PAR
VILLE D'AUVERRE

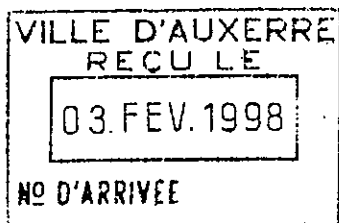

Agence d'AUXERRE
2, rue de Preuilly
89000 AUXERRE

Tél. : 03.86.52.19.51
Fax : 03.86.52.36.15

Rapport de Diagnostic Amiante
suivant Décret n° 96 - 97

Dossier n° FL5389

Rapport n° LL0108RA-98

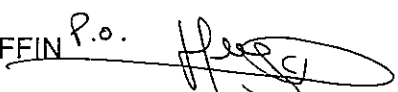
IMMEUBLE CONCERNE	ECOLE MATERNELLE du TEMPLE Rue Marcellin Berthelot à-AUXERRE		Période de construction <input checked="" type="checkbox"/> avant 1950 <input type="checkbox"/> 1950 à 1980 <input type="checkbox"/> après 1980
Demandeur	VILLE D'AUXERRE		
Mission de diagnostic relatif à la recherche d'amiante sous forme de flocage et calorifugeage dans le cadre du décret n° 96-97, étendue aux autres matériaux.			
Diagnostic réalisé le	28/10/97	par	L. LAFFIN
FLOCAGE		CALORIFUGEAGE	
Présence de Flocage	non	Présence de Calorifugeage en matériau fibreux	oui
Prélèvement	non	Prélèvement	non
Présence d'amiante	non	Présence d'amiante	non
Etat de conservation	Néant	Etat de conservation	Néant
Laboratoire d'essai	/	Laboratoire d'essai	/
<u>CONCLUSION</u> Dans le cadre du décret 96-97, aucun flocage, ni calorifugeage, susceptible de contenir de l'amiante, n'a été détecté.			
Nombre de pages du rapport	3	Auteur du rapport :	
Nombre de fiches de prélèvement - cotation	/	L. LAFFIN P.o. 	
Fait à Auxerre, le 2 février 1998			

Rapport de Diagnostic (suite)

INFORMATIONS COMPLEMENTAIRES	
Description de l'immeuble	Bâtiment à R + 3, toiture terrasse aménagée en cours de récréation et RDC Charpente bois + couverture tuiles + logements dans les étages
Activité exercée	ECOLE MATERNELLE
Documents examinés	Documents certifiés par la Ville d'AUXERRE, attestant des matériaux mis en oeuvre dans ses locaux.
Particularités de la visite	Visite effectuée en compagnie de Monsieur ROBIN et Madame MAISONIAUX
Autres informations	Aménagement de la cour en 1986 Logement non visité au 3ème étage

TABLEAU DES CONSTATS VISUELS REALISES

Localisation	Description du matériau
Chaufferie et passage en extérieur	<p><u>FLOCAGES ET/OU CALORIFUGEAGES</u></p> <p>Calorifugeage laine de verre + bande plâtrée Calorifugeage bourre textile + carton Calorifugeage laine de roche + bande plâtrée</p>
Salle d'évolution à RDC	<p><u>FAUX-PLAFONDS</u></p> <p>Faux-plafond en laine de roche + parement type TONGA ou similaire</p>
Dortoir à RDC	Faux-plafond type ISAL 180 30 X 30
Salles au 1er étage	Faux-plafonds type ISAL 30 X 30 en fibres de cellulose
Salle N° 7 au RdC	Faux-plafonds fibres minérales compressées type AMSTRONG 60 X 60
Logement à l'étage	Plafond plâtre
Hall au 1er étage	Faux-plafonds fibres de cellulose, de chez OWACOUSTIC ou similaire



Recherche d'amiante dans les bâtiments

Identification du bâtiment : ECOLE MATERNELLE DU TEMPLE

Adresse : Rue Marcelin Berthelot

Année de construction : - avant 1950
- aménagement de la cour : 1986

EFFECTUE LE 09/05/1996

BILAN VISUEL - Observations

- Chaufferie : calorifugeage en laine de verre + revêtement protecteur
- Salle d'évolution : cloison PLACOSTIL sans laine de verre + plafond PLACOSTIL (1990)
- Préau : sol : dalles EPDM caoutchouc (1986)
- Escalier entre 1er et 2ème étage : sol : TARALAY 42 SMCF bicolore par Isaac PEREZ SAINT-GEORGES (1982)
- Salle n° 7 au R.D.C. : plafond type TATRA 0705 M 600 x 600 de chez ARMSTRONG ou assimilé
- Hall du 1er étage : plafond type ARMSTRONG ou "Habitat" (fibres végétales) de chez OWA 600 x 600

Documents techniques :

- Nature :** dossier : - aménagement salle d'évolution 1990
- aménagement de la cour 1986
- travaux 1982