

— BÂTIMENT 001 —

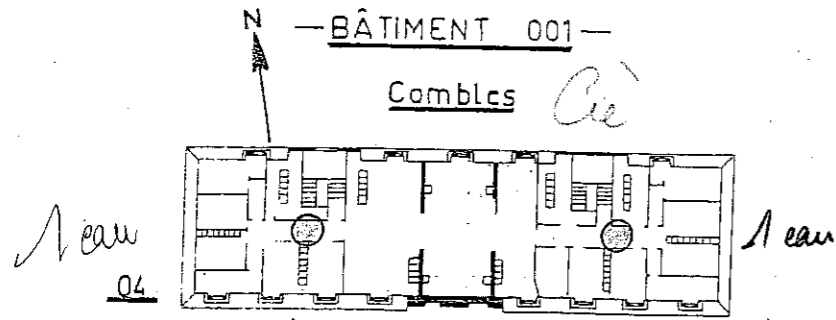

2° et 3° ÉTAGES

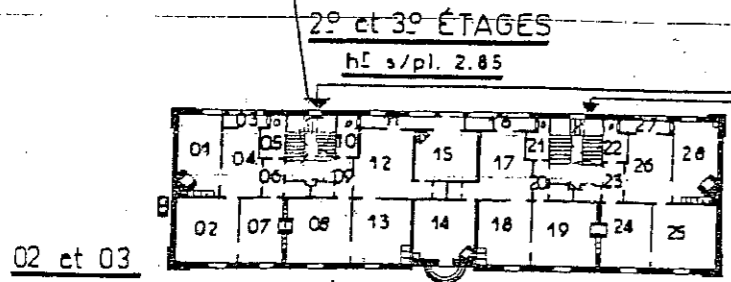

1° ÉTAGE (h^h s/pl. 2.85)

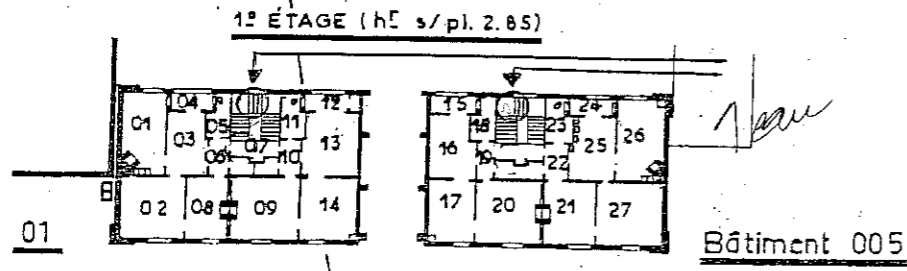

REZ DE CHAUSSÉE

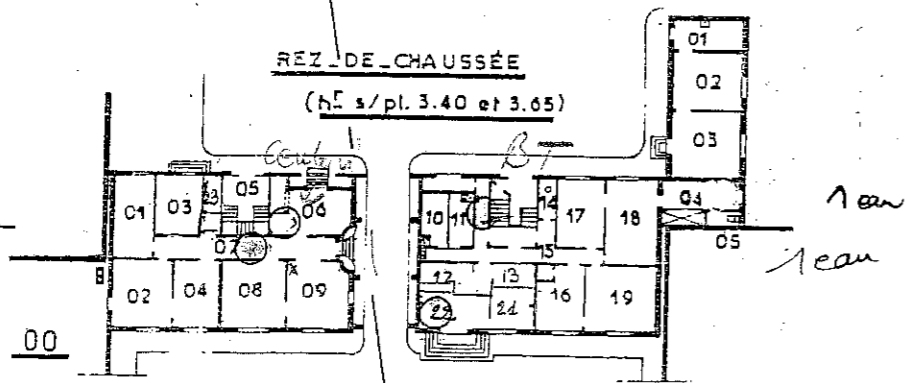

SOUS SOL (h^h s/pl. 2.00)

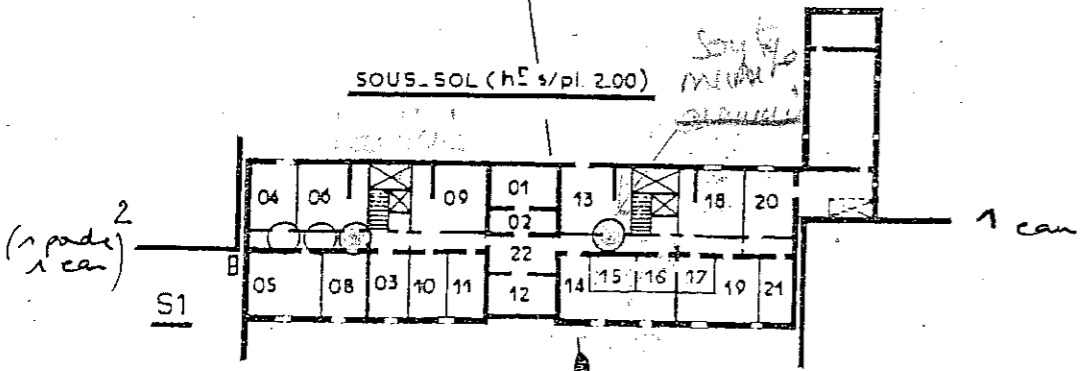

n° des locaux	AFFECTATION	n° des locaux	AFFECTATION	n° des locaux	AFFECTATION	n° des locaux	AFFECTATION
Bâtiment 001		16	Bureau	2° et 3° étages		Bâtiment 005	
sous-sol (h^h s/pl. 2.00)		17	id ^e	(h ^h s/pl. 2.85)		01	Magasin
01	Local technique	18	Bureau	01	Chambre	02	Bureau
02	Sas	19	Bureau	02	id ^e	03	Bureau
03	Cave					03	Loggia
04	Cave					04	Cuisine
		1^{er} étage (h^h s/pl. 2.85)				05	Salle d'eau - W.C.
05	Chaufferie	01	Chambre	} logt. n ^o	06	Entrée	
06	Cave	02	id ^e		07	Chambre	
08	id ^e	03	Cuisine		08	Chambre	
09	id ^e	04	Loggia		} logt. n ^o	09	Entrée
10	id ^e	05	Salle d'eau			10	Salle d'eau - W.C.
11	id ^e	06	Entrée		11	Loggia	
12	id ^e	07	Cage escalier		12	Cuisine	
13	id ^e	08	Chambre		13	Chambre	
14	Local technique	09	Chambre	14	id ^e		
15	id ^e	10	Entrée	} logt. n ^o	15	Chambre	
16	id ^e	11	Salle d'eau		16	Loggia	
17	id ^e	12	Loggia		17	Cuisine	
18	Cave	13	Cuisine	} logt. n ^o	18	Chambre	
19	id ^e	14	Chambre		19	id ^e	
20	id ^e	15	Loggia		20	Entrée	
21	id ^e	16	Cuisine		21	Salle d'eau - W.C.	
22	Dégagement	17	Détente	} logt. n ^o G.A.	22	Salle d'eau - W.C.	
Rez de chaussée		18	Salle d'eau - W.C.		23	Entrée	
(h^h s/pl. 3.40 - 3.65)		19	Entrée	} logt. n ^o G.A.	24	Chambre	
01	Archives	20	Bureau		25	id ^e	
02	Bureau du commandant	21	Chambre		26	Cuisine	
03	Bureau de recherche	22	Entrée		27	Loggia	
04	Bureau adjoint	23	Salle d'eau - W.C.		28	Chambre	
05	Escalier	24	Loggia		Combles		
06	Salle radio	25	Lavabos		Gréniers		
07	Dégagement	26	Chambre				
08	Bureau	27	id ^e				
09	id ^e						
10	Chambre de sûreté						
11	id ^e						
12	Bureau planton						
13	Bureau						
14	W.C.						
15	Dégagement						

— LÉGENDE —

- 1 extincteur 6 litres eau
- 1 extincteur CO₂ 2kg
- 1 extincteur ABC 9 kg

— MISE À JOUR —

DATE	OBJET	VISA
15_06_76	mise à jour générale	
5_02_79	mise à jour	
20_04_83	mise à jour (Bât 001 Rez de ch.)	
03_1992	mise à jour général	

— PETIT ATLAS DES BÂTIMENTS MILITAIRES —

— CASERNE DU S/L MORICET —

Bâtiments: 002_003_004_006_007_017

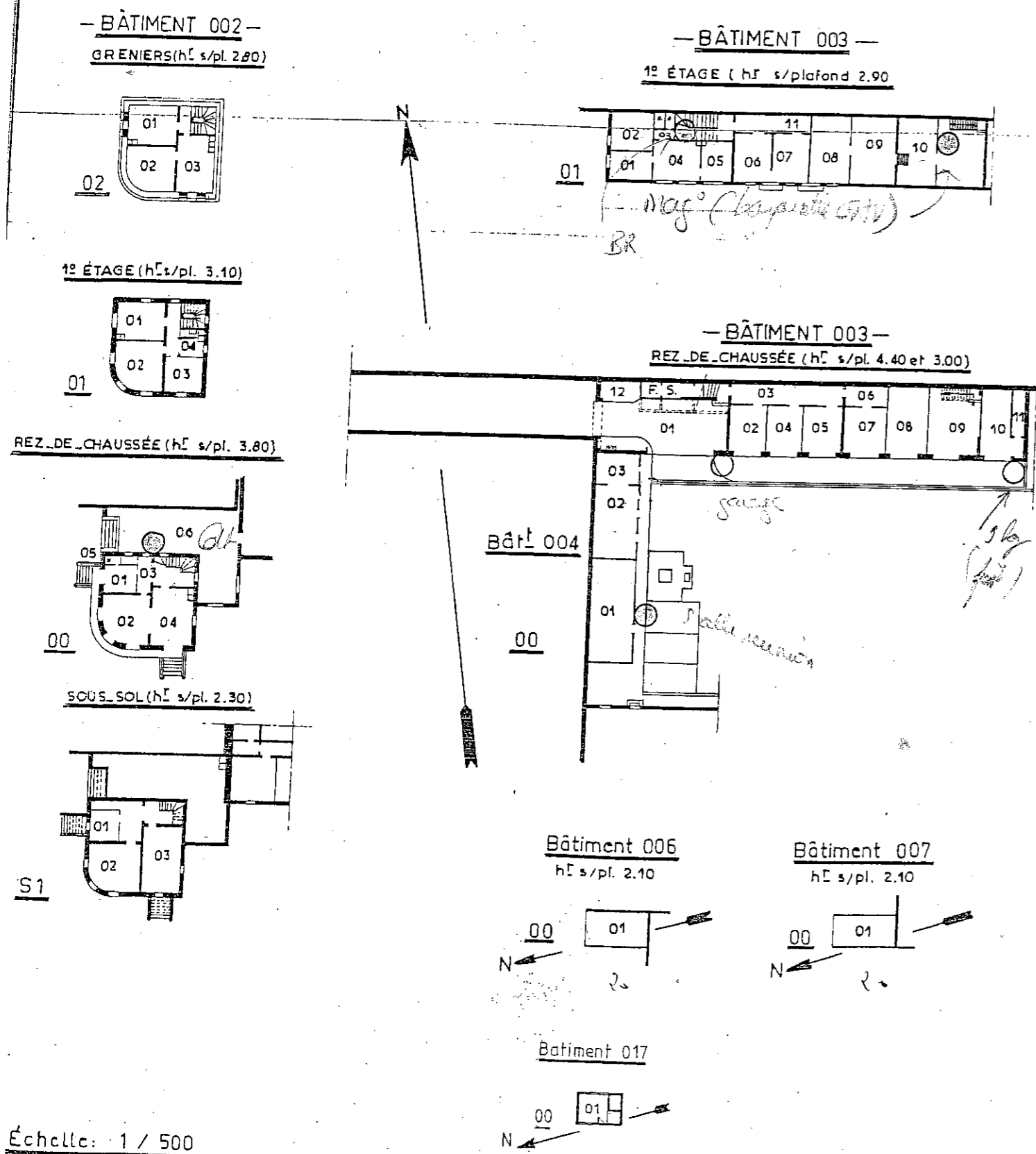

n° des locaux	AFFECTATION	n° des locaux	AFFECTATION	n° des locaux	AFFECTATION	
Bâtiment 002			Bâtiment 003			
Sous-sol (h=2.30)			Rez-de-chaussée (h=4.40, sauf 09 et 10 = 3.00)			
01	Fosse septique	01	Passage	01	Salle de réunion et instruction	
02	Cave	02	Garage	02	id°	
03	id°	03	Magasin	03	id°	
Rez-de-chaussée (h=3.80)			04	Garage	Bâtiment 006 (h= moyenne 2.10)	
01	Cuisine	05	Garage	01	Garage	
02	Salle à manger	06	Magasin	Bâtiment 007 (h= moyenne 2.10)		
03	Couloir	07	Garage	01	Garage	
04	Salon	08	Garage	Bâtiment 008 (h= s/pl.)		
05	W.C.	09	id°	Bâtiment 017		
06	Terrasse	10	id°	01	Chenil...	
1 ^{er} Étage (h=3.40)			11	Soute à ingrédients		
01	Chambre	12	Groupe électrogène			
02	id°					
03	id°					
04	Salle de bains					
2 ^{es} Étage (h=2.80)			1^{er} Étage			
01	Greniers	01	Bureau (h= s/pl. 2.50)			
02	id°	02	id° (h= s/pl. 2.45)			
03	id°	03	W.C. - Toilette			
		04	Bureau (h= s/pl. 2.50)			
		05	Bureau (h= s/pl. 2.50)			
		06	id°			
		07	id°			
		08	Magasin (h= 2.95)			
		09	id° (h= 2.95)			
		10	Magasin (h= 2.95)			
		11	Couloir (h= 2.95)			

— LÉGENDE —

- ⊙ 1 extincteur 6 litres eau
- 1 extincteur CO₂ 2kg
- 1 extincteur ABC 9 kg

— MISE À JOUR —

DATE	OBJET	VISA
15-06-76	mise à jour générale	
5-02-79	mise à jour	
4-02-82	mise à jour (bât 003)	
20-04-83	mise à jour (bât 003)	
03-1992	mise à jour générale	

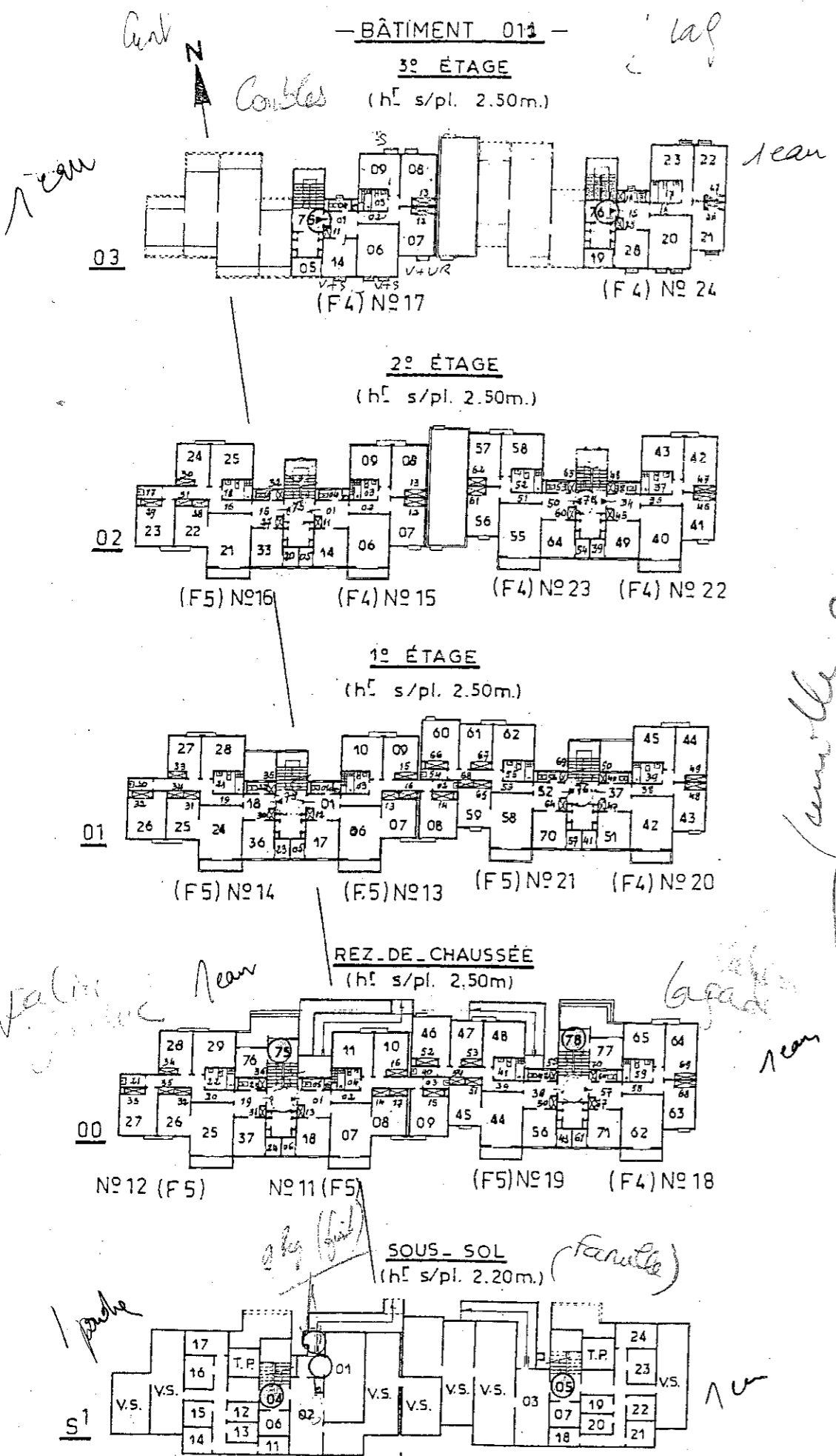

N° des locaux	AFFECTATION	N° des locaux	AFFECTATION	N° des locaux	AFFECTATION	N° des locaux	AFFECTATION	N° des locaux	AFFECTATION	
BÂTIMENT 010										
SOUS-SOL (h^c s/pl. 2.00m)										
01	Chaudière	19	Entrée	65	Chambre	32	Rangement	01	ET	
02	Local commun	20	Couloir	66	Chambre	33	de	02	CE	
03	de	21	Cabinet de toilette	67	Rangement	34	de	03	SE	
04	Circulation	22	Salle de bains	68	de	35	de	04	W	
05	de	23	W.C.	69	de	36	Cuisine	05	SE	
06	Local technique	24	Séchoir	70	de	37	Entrée	06	SE	
07	de	25	Séjour	71	Cuisine	38	Couloir	07	CT	
08		26	Chambre	Log ^t n° 12		39	Salle de bains	08		
09		27	de	F5	75	Circulation	40	W.C.	09	
10		28	de		76	Local poubelles	41	Séchoir	10	
11	Cave log ^t 11	29	de		77	de	42	Séjour	11	Rd
12	de 12	30			78	Circulation	43	Chambre	12	
13	de 13	31	Rangement		1^{er} ÉTAGE (h^c s/pl. 2.50m)		44	de	13	
14	de 14	32	de		01	Entrée - Couloir	45	de	14	CU
15	de 15	33	de		02	Cabinet de toilette	46		15	En
16	de 16	34	de		03	Salle de bains	47	Rangement	16	Ca
17	de 17	35	de		04	W.C.	48	de	17	Ca
18	de 18	36	de		05	Séchoir	49	de	18	Sal
19	de 19	37	Cuisine		06	Séjour	50	de	19	W
20	de 20	38	Entrée		07	Chambre	51	Cuisine	20	Sé
21	de 21	39	Couloir		08	de	52	Entrée	21	Sé
22	de 22	40	Cabinet de toilette		09	de	53	Couloir	22	Ch
23	de 23	41	Salle de bains		10	de	54	Cabinet de toilette	23	
24	de 24	42	W.C.		11		55	Salle de bains	24	
Rez-de-chaussée (h^c s/pl. 2.50m)										
01	Entrée	43	Séchoir		12	Rangement	56	W.C.	25	
02	Couloir	44	Séjour		13	de	57	Séchoir	26	
03	Cabinet de toilette	45	Chambre		14	de	58	Séjour	27	Rai
04	Salle de bains	46	de		15	de	59	Chambre	28	
05	W.C.	47	de		16	de	60	de	29	
06	Séchoir	48	de		17	Cuisine	61	de	30	
07	Séjour	49			18	Entrée	62	de	31	
08	Chambre	50	Rangement		19	Couloir	63		32	
09	de	51	de		20	Cabinet de toilette	64	Rangement	33	Cui
10	de	52	de		21	Salle de bains	65	de	34	En
11	de	53	de		22	W.C.	66	de	35	Co
12		54	de		23	Séchoir	67	de	36	
13	Rangement	55	de		24	Séjour	68	de	37	Sal
14	de	56	Cuisine		25	Chambre	69	de	38	W
15	de	57	Entrée		26	de	70	Cuisine	39	Sé
16	de	58	Couloir		27	de			40	Sal
17	de	59	Salle de bains		28	de			41	Ch
18	Cuisine	60	W.C.		29	de			42	
		61	Séchoir		30	Rangement			43	
		62	Séjour		31	de				
		63	Chambre							
		64	de							

— LEGENDE —

- 1 extincteur 6 litres eau
- 1 extincteur CO₂ 2 kg
- 1 extincteur ABC 9 kg

— MISE À JOUR —

DATE	OBJET	VISA
18_06_81	Origine petit atlas	
16_04_82	mise à jour	

— BÂTIMENT 002 —
GRENIERS (h^t s/pl. 2.80)

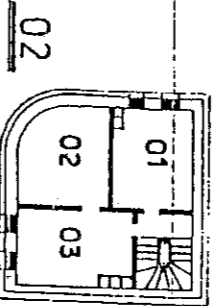

1^{er} ÉTAGE (h^t s/pl. 3.10)

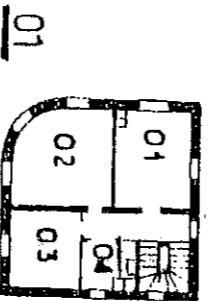

REZ. DE CHAUSSEE (h^t s/pl. 3.80)

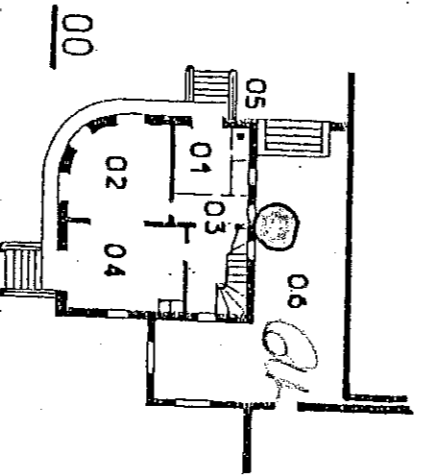

SOUS-SOL (h^t s/pl. 2.30)

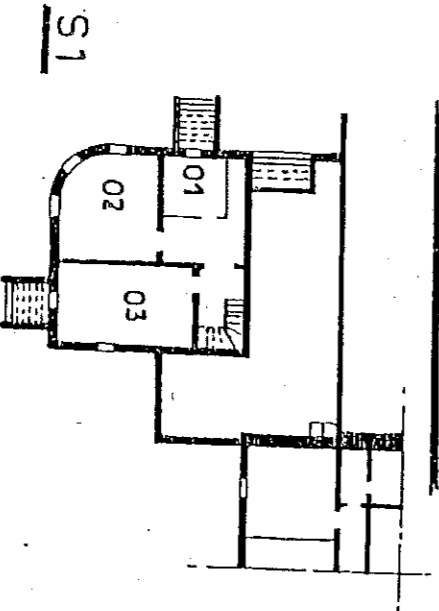

— BÂTIMENT 003 —
1^{er} ÉTAGE (h^t s/plafond 2.90)

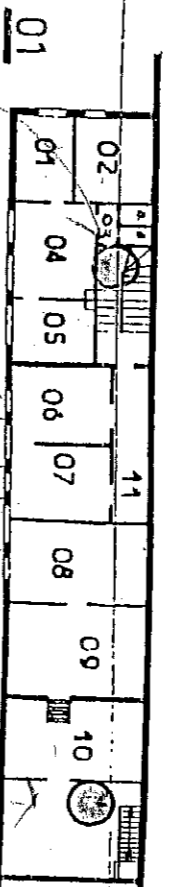

— BÂTIMENT 003 —
REZ. DE CHAUSSEE (h^t s/pl. 4.40 et 3.00)

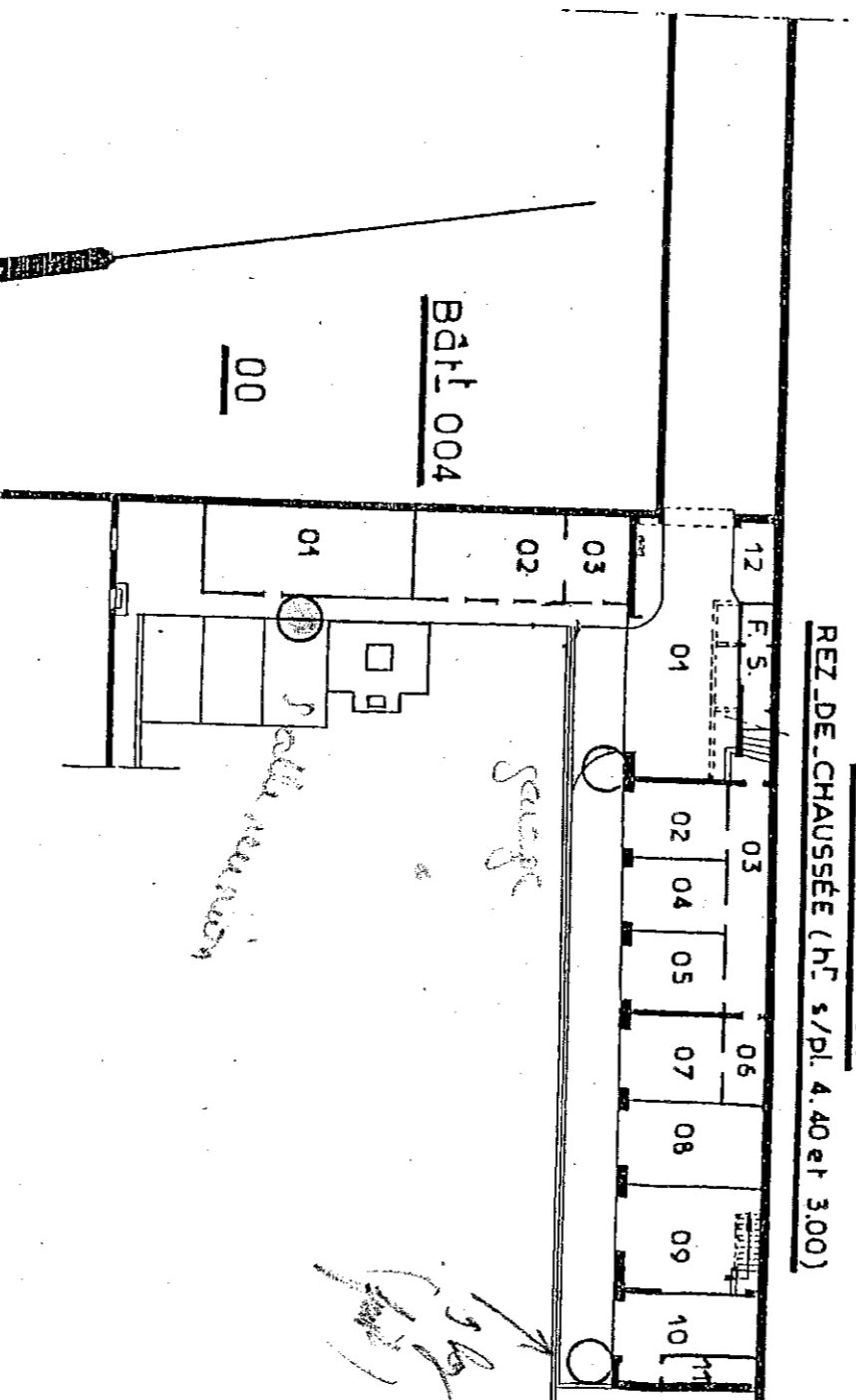

Bât 004

00

Bâtiment 006
h^t s/pl. 2.10

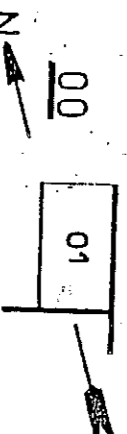

Bâtiment 007
h^t s/pl. 2.10

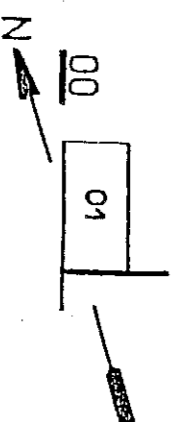

Bâtiment 017

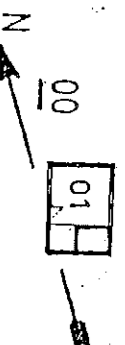

Échelle: 1 / 500

Carte



Cables

BÂTIMENT 014

3^e ÉTAGE

(h_f s/pl. 2.50m.)

cap

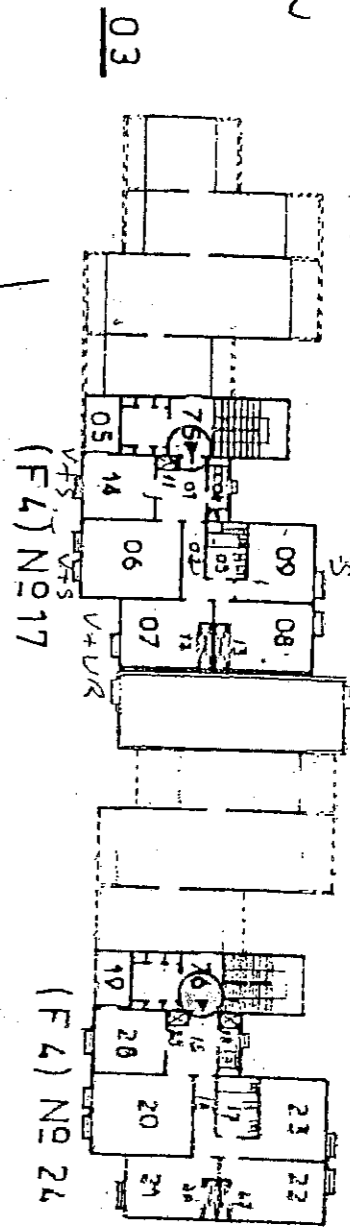

jean

2^e ÉTAGE

(h_f s/pl. 2.50m.)

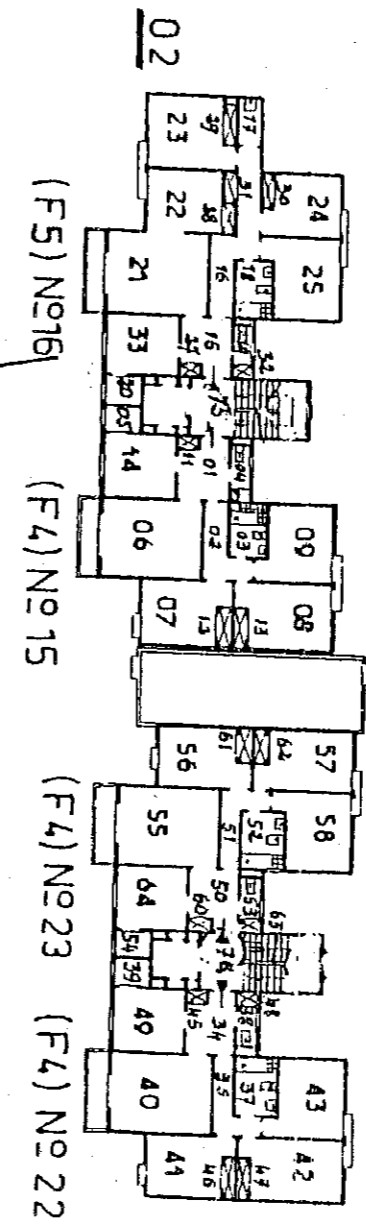

1^e ÉTAGE

(h_f s/pl. 2.50m.)

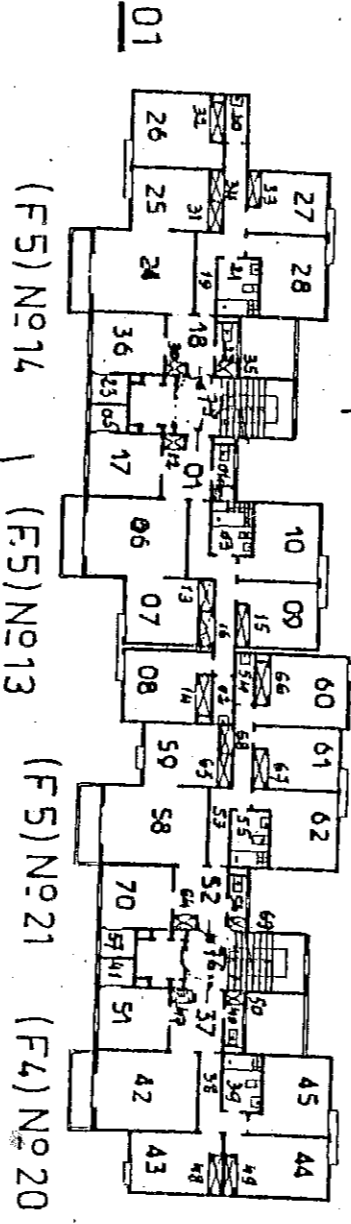

REZ.-DE-CHAUSÉE

(h_f s/pl. 2.50m.)

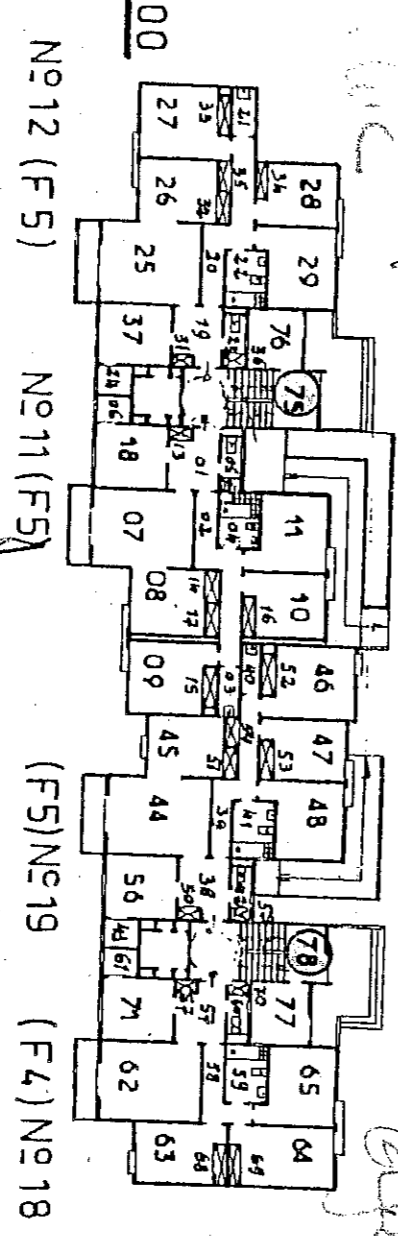

SOUS-SOL

(h_f s/pl. 2.20m.)

